

경상북도



| | |
|---|-----------|
| 선 | 기관(부서)의 장 |
| 람 | |

제7014호 2026년 3월 12일(목)

경 상 북 도

■ 공 고

- 냉천 재해복구사업 실시계획 변경 인가 및 공고
(경상북도 공고 제2026-413호) 5

| | | | | | | | | |
|---|--|--|--|--|--|--|--|--|
| 회 | | | | | | | | |
| 람 | | | | | | | | |

발행인:경상북도지사 편집:대변인실

■ 공 고

- 기본측량 실시 공고
(경상북도 공고 제2026-464호) 58
- 부동산개발업 등록 공고
(경상북도 공고 제2026-465호) 67
- 「건설산업기본법」 위반 행정처분 사전통지 공시송달 공고
(경상북도 공고 제2026-466호) 68
- 「건설산업기본법」 위반 행정처분(등록말소) 공시송달 공고
(경상북도 공고 제2026-467호) 71
- 공시송달 공고
(경상북도 공고 제2026-473호) 73
- 반환기간이 경과한 세입세출외현금 공시송달 공고
(경상북도 공고 제2026-477호) 75

시 군

■ 고 시

- 경산 도시관리계획(경산 에코토피아 근린공원 조성계획) 결정(변경) 및 지형도면 고시
(경산시 고시 제2026-49호) 96
- 예천 군계획시설(주차장)사업 실시계획 인가, 군관리계획 결정(변경) 및 지형도면 등 고시
(예천군 고시 제2026-23호) 103

■ 공 고

- 분묘개장공고(제1차)
(김천시 공고 제2026-616호) 108
- 안동 도시계획시설(공원:옥송상록공원) 실시계획변경인가를 위한 공람공고
(안동시 공고 제2026-591호) 111
- 영주 도시계획시설(영주댐 하류공원) 실시계획인가 열람공고
(영주시 공고 제2026-478호) 124
- 군계획시설(도로)사업 실시계획 인가 및 사업인정에 관한 주민 등의
의견 청취 열람공고
(고령군 공고 제2026-451호) 126

기 타

■ 지시사항

- 도지사 지시사항 131



경 상 북 도

공 고

경상북도 공고 제2026-413호

냉천 재해복구사업 실시계획 변경 인가 및 공고

「자연재해대책법」 제49조 및 같은 법 시행령 제35조의 규정에 의거 제11호 태풍 「힌남노」 재해복구사업으로 추진하는 「냉천 재해복구사업」 실시계획을 아래와 같이 변경 인가 및 공고합니다.

2026년 3월 12일

경 상 북 도 지 사

1. 사업의 종류 및 명칭

- 가. 종 류 : 재해복구사업
- 나. 명 칭 : 냉천 재해복구사업

2. 사업시행자의 성명 및 주소

- 가. 성 명 : 경상북도지사
- 나. 주 소 : 경상북도 안동시 풍천면 도청대로 455

3. 사업시행 면적 및 규모

| 사 업 명 | 위 치 | 사 업 기간 | | 사 업 량 | 비고 |
|--------------|--|--------------|--------------|---|----|
| | | 착공일 (예정일) | 준공일 (예정일) | | |
| 냉천 재해복구사업 | 포항시 남구 청림동, 동촌동, 인덕동 오천읍 원리, 용덕리, 문덕리, 용산리, 문충리, 갈평리 | 2023. 5. 23. | 2028. 2. 28. | 하천정비 L=6.91km 및 교량개체 2개소(냉천교, 인덕교) 가설교량 1개소 설치 (1,028,281㎡) | |

4. 사업 착수예정일 및 준공예정일

가. 사업 착수예정일 : 2023. 5. 23.

나. 사업 준공예정일 : 2028. 2. 28.

5. 사용하거나 수용할 토지 또는 건물의 소재지·지번·지목 및 면적,
소유권과 소유권 외의 권리에 관한 명세서 및 그 소유자·권리자의
성명·주소 : 붙임과 같음

6. 기타 공사와 관련된 자세한 내용은 경상북도 수자원관리과(054-880-4092)
로 문의하시기 바랍니다.

■ 사용 또는 수용할 토지의 세목조서

○ 냉천 재해복구사업

| 일련 번호 | 소재지 | 지번 | 지목 | 면적 | | 토지소유자 | | 관계인 | | 비고 |
|----------|------------|--------|----|--------------|-------------|----------------|----------------------------|------------|----|----|
| | | | | 공부상 면적(㎡) | 편입 면적(㎡) | 성명 또는명칭 | 주소 | 성명 또는명칭 | 주소 | |
| | 총 588필지 | | | 1,708,872 | 1,028,281 | | | | | |
| 1 | 포항시 남구 청림동 | 710-4 | 천 | 31,780 | 10,207 | 국 | 건설부 | | | |
| 2 | 포항시 남구 청림동 | 710-22 | 도 | 336 | 2 | 국 | 건설부 | | | |
| 3 | 포항시 남구 청림동 | 1-167 | 도 | 3,214 | 2,013 | 포항종합 제철주식회사 | 포항시 괴동동 1 | | | |
| 4 | 포항시 남구 청림동 | 1-158 | 장 | 9,490 | 9,490 | 포항종합 제철주식회사 | 괴동동1 | | | |
| 5 | 포항시 남구 청림동 | 1-168 | 장 | 878 | 878 | 농협은행 주식회사 | 서울특별시 중구 통일로 120(충정로1가) | | | |
| 6 | 포항시 남구 청림동 | 1-169 | 도 | 1,766 | 736 | 국 | 건설부 | | | |
| 7 | 포항시 남구 청림동 | 900-18 | 도 | 1,146 | 382 | 국 | 건설부 | | | |
| 8 | 포항시 남구 청림동 | 1-171 | 장 | 42 | 42 | 농협은행 주식회사 | 서울특별시 중구 통일로 120(충정로1가) | | | |
| 9 | 포항시 남구 청림동 | 900-19 | 도 | 24,320 | 6,312 | 국 | 건설부 | | | |

| 일련 번호 | 소재지 | 지번 | 지목 | 면적 | | 성명 또는명칭 | 토지소유자 | | 관계인 | | | 비고 |
|----------|------------|---------|----|--------------|-------------|------------|----------------------------|----|------------|----|---------------|----|
| | | | | 공부상 면적(㎡) | 편입 면적(㎡) | | 성명 또는명칭 | 주소 | 성명 또는명칭 | 주소 | 관리의종류 및 내용 | |
| 10 | 포항시 남구 청림동 | 900-3 | 천 | 86,577 | 86,577 | 국 | 서울특별시 중구 통일로 120(충정로1가) | | | | | |
| 11 | 포항시 남구 청림동 | 900-27 | 도 | 32 | 12 | 국 | 건설부 | | | | | |
| 12 | 포항시 남구 청림동 | 906-2 | 도 | 354 | 354 | 국 | 건설부 | | | | | |
| 13 | 포항시 남구 청림동 | 1147-33 | 구 | 638 | 378 | 국 | 농림축산식품부 | | | | | |
| 14 | 포항시 남구 청림동 | 960-5 | 도 | 69 | 25 | 국 | 건설교통부 | | | | | |
| 15 | 포항시 남구 청림동 | 921-2 | 도 | 2,195 | 2,195 | 국 | 건설부 | | | | | |
| 16 | 포항시 남구 청림동 | 923-4 | 도 | 304 | 304 | 국 | 건설부 | | | | | |
| 17 | 포항시 남구 청림동 | 923-2 | 도 | 258 | 258 | 국 | 건설부 | | | | | |
| 18 | 포항시 남구 청림동 | 923-3 | 도 | 354 | 354 | 국 | 건설부 | | | | | |
| 19 | 포항시 남구 청림동 | 958-2 | 도 | 13,825 | 25 | 국 | 건설부 | | | | | |
| 20 | 포항시 남구 청림동 | 958-6 | 도 | 59 | 59 | 국 | 건설부 | | | | | |
| 21 | 포항시 남구 청림동 | 1147-31 | 구 | 235 | 219 | 국 | 농림축산식품부 | | | | | |

| 일련 번호 | 소재지 | 지번 | 지목 | 면적 | | 성명 또는명칭 | 토지소유자 | | 관계인 | | | 비고 |
|----------|------------|--------|----|--------------|-------------|------------|------------|----|------------|----|----------------|----|
| | | | | 공부상 면적(㎡) | 편입 면적(㎡) | | 성명 또는명칭 | 주소 | 성명 또는명칭 | 주소 | 관계의 종류 및 내용 | |
| 22 | 포항시 남구 청림동 | 895-1 | 도 | 757 | 757 | 국 | 건설부 | | | | | |
| 23 | 포항시 남구 청림동 | 893-11 | 도 | 30 | 29 | 국 | 건설부 | | | | | |
| 24 | 포항시 남구 청림동 | 893-13 | 도 | 20 | 20 | 국 | 건설부 | | | | | |
| 25 | 포항시 남구 청림동 | 922-3 | 도 | 10 | 10 | 국 | 건설부 | | | | | |
| 26 | 포항시 남구 청림동 | 895-9 | 도 | 7 | 7 | 국 | 건설부 | | | | | |
| 27 | 포항시 남구 청림동 | 922-2 | 도 | 3 | 3 | 국 | 건설부 | | | | | |
| 28 | 포항시 남구 청림동 | 893-12 | 도 | 26 | 26 | 국 | 건설부 | | | | | |
| 29 | 포항시 남구 청림동 | 895-4 | 도 | 182 | 175 | 국 | 건설부 | | | | | |
| 30 | 포항시 남구 청림동 | 1162-2 | 도 | 122 | 112 | 국 | 건설부 | | | | | |
| 31 | 포항시 남구 청림동 | 895-7 | 도 | 23 | 23 | 국 | 건설부 | | | | | |
| 32 | 포항시 남구 청림동 | 895-6 | 도 | 66 | 66 | 국 | 건설부 | | | | | |
| 33 | 포항시 남구 청림동 | 890-5 | 도 | 46 | 46 | 국 | 건설부 | | | | | |

| 일련 번호 | 소재지 | 지번 | 지목 | 면적 | | 성명 또는명칭 | 토지소유자 | | 관계인 | | | 비고 |
|----------|------------|---------|----|--------------|-------------|-------------|-------------------------------|----|------------|----|---------------|----|
| | | | | 공부상 면적(㎡) | 편입 면적(㎡) | | 성명 또는명칭 | 주소 | 성명 또는명칭 | 주소 | 관리의종류 및 내용 | |
| 34 | 포항시 남구 청림동 | 900-6 | 장 | 42,853 | 21,391 | 주식회사 포스코 | 경상북도 포항시 남구 동해안로 6261(괴동동) | | | | | |
| 35 | 포항시 남구 청림동 | 1157-18 | 천 | 581 | 581 | 국 | 건설부 | | | | | |
| 36 | 포항시 남구 청림동 | 900-25 | 천 | 2,911 | 2,911 | 국 | 건설부 | | | | | |
| 37 | 포항시 남구 청림동 | 900-26 | 장 | 1,290 | 3 | 주식회사 포스코 | 경상북도 포항시 남구 동해안로 6261(괴동동) | | | | | |
| 38 | 포항시 남구 청림동 | 1157-82 | 천 | 20,408 | 20,408 | 국 | 국토교통부 | | | | | |
| 39 | 포항시 남구 청림동 | 1118-7 | 천 | 561 | 561 | 공 | 경상북도 | | | | | |
| 40 | 포항시 남구 청림동 | 1118-30 | 천 | 31 | 31 | 공 | 포항시 | | | | | |
| 41 | 포항시 남구 청림동 | 1119 | 답 | 301 | 301 | 국 | 재무부 | | | | | |
| 42 | 포항시 남구 청림동 | 1120 | 천 | 655 | 655 | 국 | 건설교통부 | | | | | |
| 43 | 포항시 남구 청림동 | 1124 | 답 | 89 | 89 | 국 | 재무부 | | | | | |
| 44 | 포항시 남구 청림동 | 1125-3 | 천 | 60 | 60 | 국 | 건설교통부 | | | | | |
| 45 | 포항시 남구 청림동 | 1121-12 | 천 | 128 | 128 | 공 | 포항시 | | | | | |

| 일련 번호 | 소재지 | 지번 | 지목 | 면적 | | 토지소유자 | | 관계인 | | | 비고 |
|----------|------------|--------|----|--------------|-------------|------------|------------|-------|------------|----|----|
| | | | | 공부상 면적(㎡) | 편입 면적(㎡) | 성명 또는명칭 | 성명 또는명칭 | 주소 | 성명 또는명칭 | 주소 | |
| 46 | 포항시 남구 청림동 | 1122 | 천 | 63 | 63 | 국 | 국 | 건설교통부 | | | |
| 47 | 포항시 남구 청림동 | 1121 | 천 | 560 | 560 | 공 | 공 | 경상북도 | | | |
| 48 | 포항시 남구 청림동 | 1123 | 잡 | 42 | 42 | 국 | 국 | 국방부 | | | |
| 49 | 포항시 남구 청림동 | 1123-4 | 잡 | 26 | 26 | 국 | 국 | 국방부 | | | |
| 50 | 포항시 남구 청림동 | 1126-1 | 천 | 20 | 20 | 국 | 국 | 건설교통부 | | | |
| 51 | 포항시 남구 청림동 | 1125-4 | 천 | 474 | 474 | 국 | 국 | 건설교통부 | | | |
| 52 | 포항시 남구 청림동 | 1124-3 | 답 | 104 | 104 | 국 | 국 | 국토교통부 | | | |
| 53 | 포항시 남구 청림동 | 1123-2 | 잡 | 138 | 138 | 국 | 국 | 국방부 | | | |
| 54 | 포항시 남구 청림동 | 1168 | 도 | 136 | 136 | 국 | 국 | 건설부 | | | |
| 55 | 포항시 남구 청림동 | 1121-7 | 천 | 28 | 28 | 국 | 국 | 국토교통부 | | | |
| 56 | 포항시 남구 청림동 | 1121-3 | 잡 | 81 | 81 | 국 | 국 | 국방부 | | | |
| 57 | 포항시 남구 청림동 | 1123-5 | 천 | 184 | 184 | 국 | 국 | 국토교통부 | | | |

| 일련 번호 | 소재지 | 지번 | 지목 | 면적 | | 토지소유자 | | 관계인 | | | 비고 |
|----------|------------|--------|----|--------------|-------------|------------|---------|------------|----|----------------|----|
| | | | | 공부상 면적(㎡) | 편입 면적(㎡) | 성명 또는명칭 | 주소 | 성명 또는명칭 | 주소 | 관계의 종류 및 내용 | |
| 58 | 포항시 남구 청림동 | 1121-4 | 잡 | 16 | 16 | 국 | 국방부 | | | | |
| 59 | 포항시 남구 청림동 | 1123-3 | 천 | 203 | 203 | 공 | 경상북도 | | | | |
| 60 | 포항시 남구 청림동 | 1124-4 | 답 | 130 | 130 | 국 | 재무부 | | | | |
| 61 | 포항시 남구 청림동 | 1125 | 천 | 2,640 | 2,640 | 국 | 건설교통부 | | | | |
| 62 | 포항시 남구 청림동 | 1139 | 천 | 21 | 21 | 공 | 경상북도 | | | | |
| 63 | 포항시 남구 청림동 | 1126 | 천 | 1,729 | 1,729 | 국 | 건설교통부 | | | | |
| 64 | 포항시 남구 청림동 | 1138 | 천 | 283 | 283 | 국 | 건설교통부 | | | | |
| 65 | 포항시 남구 청림동 | 1151 | 구 | 263 | 263 | 국 | 농림축산식품부 | | | | |
| 66 | 포항시 남구 청림동 | 1129 | 천 | 1,729 | 1,729 | 국 | 건설교통부 | | | | |
| 67 | 포항시 남구 청림동 | 1136-4 | 천 | 75 | 75 | 국 | 건설교통부 | | | | |
| 68 | 포항시 남구 청림동 | 1137 | 천 | 1,161 | 1,161 | 국 | 건설교통부 | | | | |
| 69 | 포항시 남구 청림동 | 1130 | 답 | 128 | 128 | 국 | 재무부 | | | | |

| 일련 번호 | 소재지 | 지번 | 지목 | 면적 | | 토지소유자 | | 관계인 | | | 비고 |
|----------|------------|---------|----|--------------|-------------|------------|------------|-------|------------|----|----|
| | | | | 공부상 면적(㎡) | 편입 면적(㎡) | 성명 또는명칭 | 성명 또는명칭 | 주소 | 성명 또는명칭 | 주소 | |
| 70 | 포항시 남구 청림동 | 1127 | 천 | 1,223 | 1,223 | 국 | 국 | 건설교통부 | | | |
| 71 | 포항시 남구 청림동 | 1128 | 천 | 327 | 327 | 공 | 공 | 경상북도 | | | |
| 72 | 포항시 남구 청림동 | 900-2 | 천 | 49,278 | 48,183 | 국 | 국 | 환경부 | | | |
| 73 | 포항시 남구 동춘동 | 1050-2 | 천 | 6,563 | 6,563 | 국 | 국 | 건설부 | | | |
| 74 | 포항시 남구 동춘동 | 1050-29 | 천 | 1,235 | 1,235 | 국 | 국 | 건설부 | | | |
| 75 | 포항시 남구 동춘동 | 1050-30 | 천 | 20 | 20 | 국 | 국 | 환경부 | | | |
| 76 | 포항시 남구 동춘동 | 1050-31 | 천 | 791 | 23 | 국 | 국 | 건설부 | | | |
| 77 | 포항시 남구 동춘동 | 1050-26 | 천 | 5,543 | 5,543 | 국 | 국 | 건설부 | | | |
| 78 | 포항시 남구 동춘동 | 651-3 | 천 | 760 | 61 | 국 | 국 | 건설부 | | | |
| 79 | 포항시 남구 동춘동 | 651-2 | 천 | 1,994 | 1,994 | 국 | 국 | 건설부 | | | |
| 80 | 포항시 남구 인덕동 | 368-2 | 천 | 690 | 690 | 국 | 국 | 건설부 | | | |
| 81 | 포항시 남구 인덕동 | 368-33 | 천 | 1,165 | 1,165 | 국 | 국 | 건설부 | | | |

| 일련 번호 | 소재지 | 지번 | 지목 | 면적 | | 성명 또는명칭 | 토지소유자 | | 관계인 | | | 비고 |
|----------|------------|--------|----|--------------|-------------|------------|------------|----|------------|----|---------------|----|
| | | | | 공부상 면적(㎡) | 편입 면적(㎡) | | 성명 또는명칭 | 주소 | 성명 또는명칭 | 주소 | 관리의종류 및 내용 | |
| 82 | 포항시 남구 인덕동 | 368-10 | 천 | 10,195 | 10,195 | 국 | 건설부 | | | | | |
| 83 | 포항시 남구 인덕동 | 367-11 | 구 | 67 | 8 | 국 | 건설부 | | | | | |
| 84 | 포항시 남구 인덕동 | 367-8 | 구 | 495 | 495 | 국 | 건설부 | | | | | |
| 85 | 포항시 남구 인덕동 | 107 | 천 | 873 | 873 | 국 | 건설부 | | | | | |
| 86 | 포항시 남구 인덕동 | 108-2 | 천 | 2,691 | 2,691 | 국 | 환경부 | | | | | |
| 87 | 포항시 남구 인덕동 | 108-3 | 천 | 995 | 297 | 국 | 건설부 | | | | | |
| 88 | 포항시 남구 인덕동 | 105 | 천 | 740 | 740 | 국 | 건설부 | | | | | |
| 89 | 포항시 남구 인덕동 | 106 | 천 | 1,398 | 1,398 | 국 | 건설부 | | | | | |
| 90 | 포항시 남구 인덕동 | 135-6 | 천 | 166 | 50 | 국 | 건설부 | | | | | |
| 91 | 포항시 남구 인덕동 | 135-5 | 천 | 214 | 56 | 국 | 건설부 | | | | | |
| 92 | 포항시 남구 인덕동 | 135-3 | 천 | 24 | 24 | 국 | 환경부 | | | | | |
| 93 | 포항시 남구 인덕동 | 135-4 | 천 | 97 | 97 | 국 | 환경부 | | | | | |

| 일련 번호 | 소재지 | 지번 | 지목 | 면적 | | 토지소유자 | | 관계인 | | | 비고 |
|----------|------------|-------|----|--------------|-------------|------------|-------|------------|----|----------------|----|
| | | | | 공부상 면적(㎡) | 편입 면적(㎡) | 성명 또는명칭 | 주소 | 성명 또는명칭 | 주소 | 관계의 종류 및 내용 | |
| 94 | 포항시 남구 인덕동 | 135-7 | 천 | 77 | 32 | 국 | 건설부 | | | | |
| 95 | 포항시 남구 인덕동 | 102-2 | 천 | 1,384 | 1,384 | 국 | 건설부 | | | | |
| 96 | 포항시 남구 인덕동 | 103 | 천 | 2,063 | 2,063 | 국 | 건설부 | | | | |
| 97 | 포항시 남구 인덕동 | 104 | 천 | 1,431 | 1,431 | 국 | 건설부 | | | | |
| 98 | 포항시 남구 인덕동 | 102-3 | 천 | 778 | 254 | 국 | 건설부 | | | | |
| 99 | 포항시 남구 인덕동 | 101-3 | 천 | 1,315 | 1,315 | 국 | 환경부 | | | | |
| 100 | 포항시 남구 인덕동 | 101-4 | 천 | 526 | 151 | 국 | 건설부 | | | | |
| 101 | 포항시 남구 인덕동 | 100 | 천 | 1,028 | 1,028 | 국 | 환경부 | | | | |
| 102 | 포항시 남구 인덕동 | 99-1 | 천 | 1,408 | 1,408 | 국 | 환경부 | | | | |
| 103 | 포항시 남구 인덕동 | 99-3 | 천 | 351 | 150 | 국 | 건설교통부 | | | | |
| 104 | 포항시 남구 인덕동 | 98 | 천 | 2,063 | 2,063 | 국 | 환경부 | | | | |
| 105 | 포항시 남구 인덕동 | 140-4 | 천 | 569 | 148 | 국 | 건설부 | | | | |

| 일련 번호 | 소재지 | 지번 | 지목 | 면적 | | 성명 또는명칭 | 토지소유자 | | 관계인 | | | 비고 |
|----------|------------|-------|----|--------------|-------------|------------|------------|----|------------|----|---------------|----|
| | | | | 공부상 면적(㎡) | 편입 면적(㎡) | | 성명 또는명칭 | 주소 | 성명 또는명칭 | 주소 | 관리의종류 및 내용 | |
| 106 | 포항시 남구 인덕동 | 140-3 | 천 | 281 | 281 | 국 | 환경부 | | | | | |
| 107 | 포항시 남구 인덕동 | 367-2 | 구 | 20 | 20 | 국 | 농림수산부 | | | | | |
| 108 | 포항시 남구 인덕동 | 367-9 | 구 | 116 | 38 | 국 | 건설부 | | | | | |
| 109 | 포항시 남구 인덕동 | 367-6 | 구 | 274 | 274 | 국 | 환경부 | | | | | |
| 110 | 포항시 남구 인덕동 | 96-5 | 천 | 79 | 20 | 국 | 건설부 | | | | | |
| 111 | 포항시 남구 인덕동 | 96-1 | 천 | 20 | 20 | 국 | 환경부 | | | | | |
| 112 | 포항시 남구 인덕동 | 97-1 | 천 | 321 | 321 | 국 | 환경부 | | | | | |
| 113 | 포항시 남구 인덕동 | 96-2 | 천 | 67 | 67 | 국 | 환경부 | | | | | |
| 114 | 포항시 남구 인덕동 | 97-2 | 천 | 322 | 322 | 국 | 환경부 | | | | | |
| 115 | 포항시 남구 인덕동 | 96-6 | 천 | 234 | 65 | 국 | 건설부 | | | | | |
| 116 | 포항시 남구 인덕동 | 369-1 | 도 | 53 | 53 | 국 | 환경부 | | | | | |
| 117 | 포항시 남구 인덕동 | 97-3 | 천 | 5 | 5 | 국 | 환경부 | | | | | |

| 일련 번호 | 소재지 | 지번 | 지목 | 면적 | | 토지소유자 | | 관계인 | | | 비고 |
|----------|------------|--------|----|--------------|-------------|------------|------------|---------|------------|----|----|
| | | | | 공부상 면적(㎡) | 편입 면적(㎡) | 성명 또는명칭 | 성명 또는명칭 | 주소 | 성명 또는명칭 | 주소 | |
| 118 | 포항시 남구 인덕동 | 369-4 | 도 | 52 | 12 | 국 | 국 | 건설부 | | | |
| 119 | 포항시 남구 인덕동 | 369-3 | 도 | 24 | 24 | 국 | 국 | 환경부 | | | |
| 120 | 포항시 남구 인덕동 | 367-3 | 구 | 73 | 71 | 국 | 국 | 농림축산식품부 | | | |
| 121 | 포항시 남구 인덕동 | 367-7 | 구 | 35 | 35 | 국 | 국 | 환경부 | | | |
| 122 | 포항시 남구 인덕동 | 367-10 | 구 | 114 | 17 | 국 | 국 | 건설부 | | | |
| 123 | 포항시 남구 인덕동 | 95-1 | 천 | 3 | 3 | 국 | 국 | 재무부 | | | |
| 124 | 포항시 남구 인덕동 | 95-5 | 도 | 228 | 3 | 국 | 국 | 재무부 | | | |
| 125 | 포항시 남구 인덕동 | 95-3 | 도 | 215 | 3 | 국 | 국 | 재무부 | | | |
| 126 | 포항시 남구 인덕동 | 92-1 | 천 | 579 | 555 | 국 | 국 | 환경부 | | | |
| 127 | 포항시 남구 인덕동 | 92-3 | 천 | 687 | 21 | 국 | 국 | 환경부 | | | |
| 128 | 포항시 남구 인덕동 | 77 | 천 | 555 | 555 | 공 | 공 | 경상북도 | | | |
| 129 | 포항시 남구 인덕동 | 370-2 | 도 | 184 | 184 | 국 | 국 | 건설부 | | | |

| 일련 번호 | 소재지 | 지번 | 지목 | 면적 | | 성명 또는명칭 | 토지소유자 | | 관계인 | | | 비고 |
|----------|------------|------|----|--------------|-------------|------------|------------|----|------------|----|---------------|----|
| | | | | 공부상 면적(㎡) | 편입 면적(㎡) | | 성명 또는명칭 | 주소 | 성명 또는명칭 | 주소 | 관리의종류 및 내용 | |
| 130 | 포항시 남구 인덕동 | 76 | 천 | 185 | 185 | 김용태 | | | | | | |
| 131 | 포항시 남구 인덕동 | 75 | 천 | 764 | 764 | 공 | 경상북도 | | | | | |
| 132 | 포항시 남구 인덕동 | 70-2 | 천 | 991 | 991 | 국 | 건설교통부 | | | | | |
| 133 | 포항시 남구 인덕동 | 74 | 천 | 2,120 | 2,120 | 공 | 경상북도 | | | | | |
| 134 | 포항시 남구 인덕동 | 74-1 | 천 | 68 | 68 | 공 | 포항시 | | | | | |
| 135 | 포항시 남구 인덕동 | 73-1 | 천 | 83 | 83 | 공 | 포항시 | | | | | |
| 136 | 포항시 남구 인덕동 | 73 | 천 | 231 | 231 | 공 | 경상북도 | | | | | |
| 137 | 포항시 남구 인덕동 | 73-2 | 천 | 779 | 779 | 공 | 경상북도 | | | | | |
| 138 | 포항시 남구 인덕동 | 72-3 | 천 | 115 | 115 | 공 | 경상북도 | | | | | |
| 139 | 포항시 남구 인덕동 | 72-2 | 천 | 106 | 106 | 공 | 포항시 | | | | | |
| 140 | 포항시 남구 인덕동 | 72 | 천 | 559 | 559 | 공 | 경상북도 | | | | | |
| 141 | 포항시 남구 인덕동 | 71-7 | 잡 | 728 | 381 | 공 | 포항시 | | | | | |

| 일련 번호 | 소재지 | 지번 | 지목 | 면적 | | 토지소유자 | | 관계인 | | | 비고 |
|----------|------------|-------|----|--------------|-------------|------------|---|------------|----|---------------|----|
| | | | | 공부상 면적(㎡) | 편입 면적(㎡) | 성명 또는명칭 | 주소 | 성명 또는명칭 | 주소 | 관리의종류 및 내용 | |
| 142 | 포항시 남구 인덕동 | 72-1 | 천 | 238 | 43 | 공 | 포항시 | | | | |
| 143 | 포항시 남구 인덕동 | 73-3 | 천 | 84 | 84 | 공 | 포항시 | | | | |
| 144 | 포항시 남구 인덕동 | 73-4 | 천 | 152 | 152 | 공 | 경상북도 | | | | |
| 145 | 포항시 남구 인덕동 | 71-2 | 천 | 235 | 235 | 공 | 경상북도 | | | | |
| 146 | 포항시 남구 인덕동 | 71-17 | 천 | 1,224 | 1,070 | 공 | 포항시 | | | | |
| 147 | 포항시 남구 인덕동 | 71-30 | 천 | 22 | 22 | 공 | 포항시 | | | | |
| 148 | 포항시 남구 인덕동 | 64 | 천 | 1,597 | 1,597 | 국 | 건설교통부 | | | | |
| 149 | 포항시 남구 인덕동 | 65 | 천 | 3,531 | 3,531 | 국 | 건설교통부 | | | | |
| 150 | 포항시 남구 인덕동 | 71-31 | 잡 | 1,118 | 1,111 | 공 | 포항시 | | | | |
| 151 | 포항시 남구 인덕동 | 67-2 | 천 | 155 | 150 | 임연속 | 경상북도 포항시 남구 대잠동 469-14 이동현대홈타운 104-1601 | | | | |
| 152 | 포항시 남구 인덕동 | 71-8 | 잡 | 724 | 715 | 공 | 포항시 | | | | |
| 153 | 포항시 남구 인덕동 | 66-4 | 천 | 55 | 55 | 공 | 경상북도 | | | | |

| 일련 번호 | 소재지 | 지번 | 지목 | 면적 | | 성명 또는명칭 | 토지소유자 | | 관계인 | | | 비고 |
|----------|------------|-------|----|--------------|-------------|------------|--|----|------------|----|---------------|----|
| | | | | 공부상 면적(㎡) | 편입 면적(㎡) | | 성명 또는명칭 | 주소 | 성명 또는명칭 | 주소 | 관리의종류 및 내용 | |
| 154 | 포항시 남구 인덕동 | 63 | 천 | 152 | 152 | 국 | 건설교통부 | | | | | |
| 155 | 포항시 남구 인덕동 | 71-6 | 잡 | 663 | 662 | 공 | 포항시 | | | | | |
| 156 | 포항시 남구 인덕동 | 63-1 | 천 | 179 | 179 | 국 | 건설교통부 | | | | | |
| 157 | 포항시 남구 인덕동 | 66-2 | 천 | 743 | 616 | 공 | 경상북도 | | | | | |
| 158 | 포항시 남구 인덕동 | 63-2 | 천 | 162 | 162 | 국 | 건설교통부 | | | | | |
| 159 | 포항시 남구 인덕동 | 66-3 | 천 | 726 | 726 | 임연숙 | 포항시 남구 데잠동 469-14 이동현대홈타운 104-1601 | | | | | |
| 160 | 포항시 남구 인덕동 | 71-27 | 잡 | 467 | 457 | 공 | 포항시 | | | | | |
| 161 | 포항시 남구 인덕동 | 1-1 | 장 | 77 | 75 | 국 | 재무부 | | | | | |
| 162 | 포항시 남구 인덕동 | 71-38 | 잡 | 616 | 183 | 공 | 포항시 | | | | | |
| 163 | 포항시 남구 인덕동 | 71-16 | 잡 | 929 | 693 | 공 | 포항시 | | | | | |
| 164 | 포항시 남구 인덕동 | 57 | 천 | 1,299 | 1,299 | 국 | 환경부 | | | | | |
| 165 | 포항시 남구 인덕동 | 62-4 | 천 | 156 | 156 | 이영도 | 구정동 215 | | | | | |

| 일련 번호 | 소재지 | 지번 | 지목 | 면적 | | 토지소유자 | | 관계인 | | | 비고 |
|----------|------------|------|----|--------------|-------------|------------|------------|--|------------|----|----|
| | | | | 공부상 면적(㎡) | 편입 면적(㎡) | 성명 또는명칭 | 성명 또는명칭 | 주소 | 성명 또는명칭 | 주소 | |
| 166 | 포항시 남구 인덕동 | 62-1 | 천 | 529 | 488 | 이영도 | | 구정동 215 | | | |
| 167 | 포항시 남구 인덕동 | 62-5 | 천 | 228 | 228 | 이영도 | | 구정동 215 | | | |
| 168 | 포항시 남구 인덕동 | 62-3 | 천 | 52 | 52 | 이영도 | | 구정동 215 | | | |
| 169 | 포항시 남구 인덕동 | 61-2 | 천 | 46 | 32 | 공 | | 포항시 | | | |
| 170 | 포항시 남구 인덕동 | 60-2 | 답 | 1,065 | 921 | 이창민 | | 대진 유성구 관평동 668 대덕테크노밸리3단지 아파트 311-1402 | | | |
| 171 | 포항시 남구 인덕동 | 60-4 | 답 | 357 | 4 | 공 | | 포항시 | | | |
| 172 | 포항시 남구 인덕동 | 62-2 | 천 | 190 | 190 | 이영도 | | 구정동 25 | | | |
| 173 | 포항시 남구 인덕동 | 62-6 | 천 | 55 | 55 | 이영도 | | 구정동 25 | | | |
| 174 | 포항시 남구 인덕동 | 58 | 답 | 1,339 | 1,339 | 공 | | 경상북도 | | | |
| 175 | 포항시 남구 인덕동 | 60-5 | 답 | 114 | 114 | 공 | | 포항시 | | | |
| 176 | 포항시 남구 인덕동 | 60-6 | 답 | 74 | 74 | 공 | | 포항시 | | | |
| 177 | 포항시 남구 인덕동 | 59-6 | 천 | 701 | 701 | 공 | | 경상북도 | | | |

| 일련 번호 | 소재지 | 지번 | 지목 | 면적 | | 성명 또는명칭 | 토지소유자 | | 관계인 | | | 비고 |
|----------|------------|--------|----|--------------|-------------|------------|---|----|------------|----|----------------|----|
| | | | | 공부상 면적(㎡) | 편입 면적(㎡) | | 성명 또는명칭 | 주소 | 성명 또는명칭 | 주소 | 관리의 종류 및 내용 | |
| 178 | 포항시 남구 인덕동 | 59-5 | 천 | 212 | 212 | 공 | 포항시 | | | | | |
| 179 | 포항시 남구 인덕동 | 59-2 | 천 | 416 | 416 | 공 | 경상북도 | | | | | |
| 180 | 포항시 남구 인덕동 | 14 | 천 | 638 | 638 | 강인이 | 원동 | | | | | |
| 181 | 포항시 남구 인덕동 | 59-3 | 천 | 423 | 238 | 공 | 경상북도 | | | | | |
| 182 | 포항시 남구 인덕동 | 12-3 | 천 | 20 | 1 | 강인이 | 원동 | | | | | |
| 183 | 포항시 남구 인덕동 | 366-1 | 구 | 50 | 8 | 국 | 농림수산부 | | | | | |
| 184 | 포항시 남구 인덕동 | 13-5 | 잡 | 1,327 | 1,327 | 이귀순 | 경상남도 김해시 월산로 81-14 1403동 804호 (부곡동 월산마을 14단지주공아파트) | | | | | |
| 185 | 포항시 남구 인덕동 | 13-2 | 잡 | 441 | 361 | 이귀순 | 경상남도 김해시 월산로 81-14 1403동 804호 (부곡동 월산마을 14단지주공아파트) | | | | | |
| 186 | 포항시 남구 인덕동 | 13-4 | 잡 | 110 | 110 | 공 | 포항시 | | | | | |
| 187 | 포항시 남구 인덕동 | 368-28 | 천 | 39,981 | 39,981 | 국 | 건설부 | | | | | |
| 188 | 포항시 남구 인덕동 | 368-43 | 천 | 4,677 | 331 | 국 | 건설부 | | | | | |

| 일련 번호 | 소재지 | 지번 | 지목 | 면적 | | 토지소유자 | | 관계인 | | | 비고 |
|----------|------------|--------|----|--------------|-------------|------------|------------|-----|------------|----|----|
| | | | | 공부상 면적(㎡) | 편입 면적(㎡) | 성명 또는명칭 | 성명 또는명칭 | 주소 | 성명 또는명칭 | 주소 | |
| 189 | 포항시 남구 인덕동 | 54-1 | 천 | 4,924 | 4,924 | 국 | 환경부 | | | | |
| 190 | 포항시 남구 인덕동 | 54-10 | 전 | 759 | 759 | 공 | 경상북도 | | | | |
| 191 | 포항시 남구 인덕동 | 53 | 천 | 311 | 311 | 공 | 포항시 | | | | |
| 192 | 포항시 남구 인덕동 | 54-21 | 전 | 401 | 74 | 공 | 포항시 | | | | |
| 193 | 포항시 남구 인덕동 | 368-58 | 천 | 223 | 33 | 공 | 경상북도 | | | | |
| 194 | 포항시 남구 인덕동 | 53-1 | 천 | 781 | 760 | 공 | 포항시 | | | | |
| 195 | 포항시 남구 인덕동 | 54-26 | 전 | 436 | 419 | 공 | 포항시 | | | | |
| 196 | 포항시 남구 인덕동 | 52-1 | 천 | 1,911 | 1,911 | 공 | 포항시 | | | | |
| 197 | 포항시 남구 인덕동 | 53-2 | 천 | 91 | 91 | 공 | 포항시 | | | | |
| 198 | 포항시 남구 인덕동 | 368-41 | 답 | 563 | 166 | 공 | 포항시 | | | | |
| 199 | 포항시 남구 인덕동 | 52-3 | 천 | 512 | 512 | 공 | 포항시 | | | | |
| 200 | 포항시 남구 인덕동 | 54-23 | 전 | 780 | 778 | 공 | 포항시 | | | | |

| 일련 번호 | 소재지 | 지번 | 지목 | 면적 | | 성명 또는명칭 | 토지소유자 | | 관계인 | | | |
|----------|------------|--------|----|--------------|-------------|------------|------------|----|------------|----|----------------|----|
| | | | | 공부상 면적(㎡) | 편입 면적(㎡) | | 성명 또는명칭 | 주소 | 성명 또는명칭 | 주소 | 관계의 종류 및 내용 | 비고 |
| 201 | 포항시 남구 인덕동 | 368-47 | 천 | 873 | 868 | 국 | 건설부 | | | | | |
| 202 | 포항시 남구 인덕동 | 54-18 | 전 | 45 | 45 | 공 | 포항시 | | | | | |
| 203 | 포항시 남구 인덕동 | 368-42 | 대 | 69 | 65 | 공 | 포항시 | | | | | |
| 204 | 포항시 남구 인덕동 | 54-20 | 천 | 180 | 179 | 공 | 포항시 | | | | | |
| 205 | 포항시 남구 인덕동 | 54-19 | 답 | 433 | 420 | 공 | 포항시 | | | | | |
| 206 | 포항시 남구 인덕동 | 52-2 | 전 | 810 | 797 | 공 | 포항시 | | | | | |
| 207 | 포항시 남구 인덕동 | 54-25 | 전 | 1,306 | 1,290 | 공 | 포항시 | | | | | |
| 208 | 포항시 남구 인덕동 | 54-11 | 전 | 142 | 142 | 공 | 포항시 | | | | | |
| 209 | 포항시 남구 인덕동 | 51-12 | 답 | 270 | 270 | 공 | 포항시 | | | | | |
| 210 | 포항시 남구 인덕동 | 51-13 | 답 | 9 | 9 | 공 | 포항시 | | | | | |
| 211 | 포항시 남구 인덕동 | 423 | 도 | 19,539 | 2,863 | 공 | 포항시 | | | | | |
| 212 | 포항시 남구 인덕동 | 55 | 천 | 1,937 | 1,937 | 국 | 건설교통부 | | | | | |

| 일련 번호 | 소재지 | 지번 | 지목 | 면적 | | 성명 또는 명칭 | 토지소유자 | | 관계인 | | | 비고 |
|----------|------------------|-------|----|--------------|-------------|---------------|---|----|-------------|----|----------------|----|
| | | | | 공부상 면적(㎡) | 편입 면적(㎡) | | 성명 또는 명칭 | 주소 | 성명 또는 명칭 | 주소 | 관리의 종류 및 내용 | |
| 213 | 포항시 남구 인덕동 | 56 | 천 | 1,074 | 1,074 | 국 | 환경부 | | | | | |
| 214 | 포항시 남구 인덕동 | 15 | 천 | 456 | 456 | 국 | 건설교통부 | | | | | |
| 215 | 포항시 남구 인덕동 | 71-18 | 잡 | 9 | 7 | 주식회사 광명레미콘 | 인덕동 69-1 | | | | | |
| 216 | 포항시 남구 오천읍 원리 | 557 | 임 | 431 | 364 | 이귀순 | 경상남도 김해시 월산로 81-14 1403동 804호 (부곡동 월산마을 14단지주공아파트) | | | | | |
| 217 | 포항시 남구 오천읍 원리 | 557-2 | 임 | 148 | 148 | 공 | 포항시 | | | | | |
| 218 | 포항시 남구 오천읍 원리 | 557-3 | 임 | 808 | 808 | 이귀순 | 경상남도 김해시 월산로 81-14 1403동 804호 (부곡동 월산마을 14단지주공아파트) | | | | | |
| 219 | 포항시 남구 오천읍 원리 | 17-1 | 천 | 480 | 318 | 국 | 국토교통부 | | | | | |
| 220 | 포항시 남구 오천읍 원리 | 17-3 | 천 | 16 | 16 | 국 | 국토교통부 | | | | | |
| 221 | 포항시 남구 오천읍 원리 | 556 | 천 | 2,188 | 2,188 | 공 | 경상북도 | | | | | |
| 222 | 포항시 남구 오천읍 원리 | 845-1 | 구 | 311 | 304 | 국 | 농림축산식품부 | | | | | |
| 223 | 포항시 남구 오천읍 원리 | 18-5 | 천 | 903 | 903 | 정동덕 | 북구 죽도동 583-6 | | | | | |

| 일련 번호 | 소재지 | 지번 | 지목 | 면적 | | 성명 또는명칭 | 토지소유자 | | 관계인 | | | 비고 |
|----------|------------------|---------|----|--------------|-------------|------------|--------------|----|------------|----|---------------|----|
| | | | | 공부상 면적(㎡) | 편입 면적(㎡) | | 성명 또는명칭 | 주소 | 성명 또는명칭 | 주소 | 관리의종류 및 내용 | |
| 224 | 포항시 남구 오천읍 원리 | 18-4 | 천 | 232 | 232 | 공 | 포항시 | | | | | |
| 225 | 포항시 남구 오천읍 원리 | 18-2 | 천 | 776 | 725 | 정동덕 | 북구 죽도동 583-6 | | | | | |
| 226 | 포항시 남구 오천읍 원리 | 19-3 | 전 | 1,613 | 1,613 | 김영구 | 구정동 254 | | | | | |
| 227 | 포항시 남구 오천읍 원리 | 843-282 | 천 | 314 | 314 | 국 | 환경부 | | | | | |
| 228 | 포항시 남구 오천읍 원리 | 846 | 도 | 516 | 456 | 국 | 건설부 | | | | | |
| 229 | 포항시 남구 오천읍 원리 | 559 | 천 | 2,366 | 2,366 | 국 | 재무부 | | | | | |
| 230 | 포항시 남구 오천읍 원리 | 558 | 천 | 2,277 | 2,277 | 공 | 경상북도 | | | | | |
| 231 | 포항시 남구 오천읍 원리 | 558-1 | 천 | 364 | 364 | 공 | 포항시 | | | | | |
| 232 | 포항시 남구 오천읍 원리 | 19-5 | 전 | 22 | 18 | 공 | 포항시 | | | | | |
| 233 | 포항시 남구 오천읍 원리 | 560-7 | 천 | 16,054 | 16,054 | 국 | 건설부 | | | | | |
| 234 | 포항시 남구 오천읍 원리 | 24-2 | 전 | 2,579 | 2,503 | 공 | 경상북도 | | | | | |
| 235 | 포항시 남구 오천읍 원리 | 25-2 | 천 | 1,806 | 1,550 | 국 | 건설교통부 | | | | | |

| 일련 번호 | 소재지 | 지번 | 지목 | 면적 | | 성명 또는명칭 | 토지소유자 | | 관계인 | | | 비고 |
|----------|------------------|--------|----|--------------|-------------|------------|------------|----|------------|----|---------------|----|
| | | | | 공부상 면적(㎡) | 편입 면적(㎡) | | 성명 또는명칭 | 주소 | 성명 또는명칭 | 주소 | 관리의종류 및 내용 | |
| 236 | 포항시 남구 오천읍 원리 | 40-93 | 천 | 1,511 | 1,033 | 국 | 건설교통부 | | | | | |
| 237 | 포항시 남구 오천읍 원리 | 40-86 | 천 | 3,329 | 3,329 | 공 | 영일군 | | | | | |
| 238 | 포항시 남구 오천읍 원리 | 40 | 전 | 2,317 | 2,262 | 공 | 영일군 | | | | | |
| 239 | 포항시 남구 오천읍 원리 | 40-21 | 전 | 453 | 95 | 공 | 포항시 | | | | | |
| 240 | 포항시 남구 오천읍 원리 | 40-22 | 천 | 131 | 98 | 국 | 건설교통부 | | | | | |
| 241 | 포항시 남구 오천읍 원리 | 40-162 | 천 | 25 | 25 | 국 | 환경부 | | | | | |
| 242 | 포항시 남구 오천읍 원리 | 40-163 | 천 | 40 | 40 | 국 | 환경부 | | | | | |
| 243 | 포항시 남구 오천읍 원리 | 40-87 | 전 | 63 | 63 | 공 | 영일군 | | | | | |
| 244 | 포항시 남구 오천읍 원리 | 40-24 | 전 | 607 | 91 | 공 | 포항시 | | | | | |
| 245 | 포항시 남구 오천읍 원리 | 40-175 | 전 | 168 | 131 | 공 | 포항시 | | | | | |
| 246 | 포항시 남구 오천읍 원리 | 39-1 | 전 | 3,111 | 3,111 | 공 | 영일군 | | | | | |
| 247 | 포항시 남구 오천읍 원리 | 40-23 | 전 | 695 | 695 | 공 | 경상북도 | | | | | |

| 일련 번호 | 소재지 | 지번 | 지목 | 면적 | | 성명 또는명칭 | 토지소유자 | | 관계인 | | | 비고 |
|----------|------------------|--------|----|--------------|-------------|------------|----------------|----|------------|----|----------------|----|
| | | | | 공부상 면적(㎡) | 편입 면적(㎡) | | 성명 또는명칭 | 주소 | 성명 또는명칭 | 주소 | 관계의 종류 및 내용 | |
| 248 | 포항시 남구 오천읍 원리 | 40-164 | 전 | 331 | 331 | 공 | 포항시 | | | | | |
| 249 | 포항시 남구 오천읍 원리 | 40-165 | 전 | 737 | 737 | 공 | 경상북도 | | | | | |
| 250 | 포항시 남구 오천읍 원리 | 38-7 | 전 | 324 | 12 | 공 | 포항시 | | | | | |
| 251 | 포항시 남구 오천읍 원리 | 38-6 | 전 | 219 | 219 | 공 | 경상북도 | | | | | |
| 252 | 포항시 남구 오천읍 원리 | 38-2 | 전 | 238 | 238 | 유분점 | 포항시 신흥동 709-24 | | | | | |
| 253 | 포항시 남구 오천읍 원리 | 39-3 | 천 | 1,131 | 1,131 | 공 | 경상북도 | | | | | |
| 254 | 포항시 남구 오천읍 원리 | 38-5 | 전 | 193 | 193 | 공 | 포항시 | | | | | |
| 255 | 포항시 남구 오천읍 원리 | 38-1 | 전 | 499 | 499 | 공 | 경상북도 | | | | | |
| 256 | 포항시 남구 오천읍 원리 | 37-13 | 전 | 7 | 2 | 공 | 포항시 | | | | | |
| 257 | 포항시 남구 오천읍 원리 | 37-10 | 전 | 75 | 75 | 공 | 포항시 | | | | | |
| 258 | 포항시 남구 오천읍 원리 | 37-4 | 전 | 149 | 149 | 공 | 경상북도 | | | | | |
| 259 | 포항시 남구 오천읍 원리 | 37-5 | 천 | 780 | 780 | 국 | 건설교통부 | | | | | |

| 일련 번호 | 소재지 | 지번 | 지목 | 면적 | | 성명 또는명칭 | 토지소유자 | | 관계인 | | | 비고 |
|----------|---------------|--------|----|--------------|-------------|------------|------------|----|------------|----|----------------|----|
| | | | | 공부상 면적(㎡) | 편입 면적(㎡) | | 성명 또는명칭 | 주소 | 성명 또는명칭 | 주소 | 관계의 종류 및 내용 | |
| 260 | 포항시 남구 오천읍 원리 | 37-11 | 전 | 410 | 410 | 공 | 경상북도 | | | | | |
| 261 | 포항시 남구 오천읍 원리 | 37-9 | 천 | 93 | 93 | 공 | 포항시 | | | | | |
| 262 | 포항시 남구 오천읍 원리 | 37-3 | 천 | 1,137 | 1,137 | 공 | 경상북도 | | | | | |
| 263 | 포항시 남구 오천읍 원리 | 37-2 | 도 | 155 | 155 | 국 | 건설교통부 | | | | | |
| 264 | 포항시 남구 오천읍 원리 | 37-12 | 전 | 197 | 12 | 공 | 포항시 | | | | | |
| 265 | 포항시 남구 오천읍 원리 | 37-1 | 전 | 249 | 249 | 공 | 경상북도 | | | | | |
| 266 | 포항시 남구 오천읍 원리 | 37-8 | 전 | 73 | 73 | 공 | 포항시 | | | | | |
| 267 | 포항시 남구 오천읍 원리 | 40-29 | 천 | 307 | 307 | 국 | 국토교통부 | | | | | |
| 268 | 포항시 남구 오천읍 원리 | 40-166 | 전 | 144 | 144 | 공 | 포항시 | | | | | |
| 269 | 포항시 남구 오천읍 원리 | 40-176 | 전 | 383 | 31 | 공 | 포항시 | | | | | |
| 270 | 포항시 남구 오천읍 원리 | 40-27 | 전 | 398 | 398 | 공 | 경상북도 | | | | | |
| 271 | 포항시 남구 오천읍 원리 | 40-28 | 전 | 486 | 486 | 이석기 | 상도동 629-15 | | | | | |

| 일련 번호 | 소재지 | 지번 | 지목 | 면적 | | 토지소유자 | | 관계인 | | | 비고 |
|----------|------------------|--------|----|--------------|-------------|------------|------------|-------|------------|----|----|
| | | | | 공부상 면적(㎡) | 편입 면적(㎡) | 성명 또는명칭 | 성명 또는명칭 | 주소 | 성명 또는명칭 | 주소 | |
| 272 | 포항시 남구 오천읍 원리 | 40-82 | 천 | 350 | 350 | 국 | 국 | 건설교통부 | | | |
| 273 | 포항시 남구 오천읍 원리 | 40-80 | 임 | 74 | 11 | 국 | 국 | 재무부 | | | |
| 274 | 포항시 남구 오천읍 원리 | 40-81 | 임 | 717 | 717 | 국 | 국 | 재무부 | | | |
| 275 | 포항시 남구 오천읍 원리 | 40-31 | 도 | 826 | 826 | 국 | 국 | 건설교통부 | | | |
| 276 | 포항시 남구 오천읍 원리 | 40-32 | 천 | 1,660 | 1,660 | 국 | 국 | 건설부 | | | |
| 277 | 포항시 남구 오천읍 원리 | 40-177 | 천 | 189 | 24 | 공 | 공 | 포항시 | | | |
| 278 | 포항시 남구 오천읍 원리 | 40-30 | 천 | 573 | 545 | 공 | 공 | 경상북도 | | | |
| 279 | 포항시 남구 오천읍 원리 | 40-167 | 천 | 216 | 216 | 공 | 공 | 포항시 | | | |
| 280 | 포항시 남구 오천읍 원리 | 553-3 | 전 | 278 | 68 | 국 | 국 | 환경부 | | | |
| 281 | 포항시 남구 오천읍 원리 | 560-39 | 천 | 1,133 | 1,133 | 국 | 국 | 환경부 | | | |
| 282 | 포항시 남구 오천읍 원리 | 26-21 | 전 | 1,138 | 1,138 | 공 | 공 | 경상북도 | | | |
| 283 | 포항시 남구 오천읍 원리 | 26-22 | 전 | 485 | 485 | 공 | 공 | 경상북도 | | | |

| 일련 번호 | 소재지 | 지번 | 지목 | 면적 | | 토지소유자 | | 관계인 | | | 비고 |
|----------|------------------|---------|----|--------------|-------------|------------|------------|------|------------|----|----|
| | | | | 공부상 면적(㎡) | 편입 면적(㎡) | 성명 또는명칭 | 성명 또는명칭 | 주소 | 성명 또는명칭 | 주소 | |
| 284 | 포항시 남구 오천읍 원리 | 26-1 | 전 | 1,993 | 1,993 | 국 | 국 | 건설부 | | | |
| 285 | 포항시 남구 오천읍 원리 | 26-24 | 전 | 179 | 179 | 공 | 공 | 경상북도 | | | |
| 286 | 포항시 남구 오천읍 원리 | 26-23 | 전 | 674 | 674 | 공 | 공 | 경상북도 | | | |
| 287 | 포항시 남구 오천읍 원리 | 560-41 | 전 | 2,094 | 2,094 | 국 | 국 | 환경부 | | | |
| 288 | 포항시 남구 오천읍 원리 | 843-344 | 전 | 17,590 | 16,307 | 국 | 국 | 건설부 | | | |
| 289 | 포항시 남구 오천읍 원리 | 843-284 | 전 | 709 | 709 | 국 | 국 | 환경부 | | | |
| 290 | 포항시 남구 오천읍 원리 | 843-281 | 제 | 2,313 | 2,313 | 국 | 국 | 환경부 | | | |
| 291 | 포항시 남구 오천읍 원리 | 39-2 | 전 | 63 | 63 | 공 | 공 | 경상북도 | | | |
| 292 | 포항시 남구 오천읍 원리 | 843-290 | 전 | 258 | 258 | 공 | 공 | 영일군 | | | |
| 293 | 포항시 남구 오천읍 원리 | 41-2 | 전 | 5,402 | 5,402 | 국 | 국 | 재무부 | | | |
| 294 | 포항시 남구 오천읍 원리 | 41-1 | 전 | 374 | 374 | 국 | 국 | 재무부 | | | |
| 295 | 포항시 남구 오천읍 원리 | 847-1 | 도 | 196 | 196 | 국 | 국 | 환경부 | | | |

| 일련 번호 | 소재지 | 지번 | 지목 | 면적 | | 성명 또는명칭 | 토지소유자 | | 관계인 | | | 비고 |
|----------|---------------|---------|----|--------------|-------------|------------|--------------------------------|----|------------|----|----------------|----|
| | | | | 공부상 면적(㎡) | 편입 면적(㎡) | | 성명 또는명칭 | 주소 | 성명 또는명칭 | 주소 | 관계의 종류 및 내용 | |
| 296 | 포항시 남구 오천읍 원리 | 33-1 | 천 | 49 | 49 | 국 | 건설부 | | | | | |
| 297 | 포항시 남구 오천읍 원리 | 35 | 천 | 1,309 | 1,309 | 김석호 | 용덕동 293 | | | | | |
| 298 | 포항시 남구 오천읍 원리 | 34-2 | 천 | 253 | 253 | 공 | 경상북도 | | | | | |
| 299 | 포항시 남구 오천읍 원리 | 33-2 | 천 | 53 | 53 | 김현숙 | 경주시 황성동 643-6 삼익아파트 101-503 | | | | | |
| 300 | 포항시 남구 오천읍 원리 | 34-1 | 천 | 585 | 585 | 공 | 경상북도 | | | | | |
| 301 | 포항시 남구 오천읍 원리 | 36 | 천 | 1,587 | 1,587 | 국 | 건설부 | | | | | |
| 302 | 포항시 남구 오천읍 원리 | 40-96 | 천 | 11 | 11 | 국 | 건설교통부 | | | | | |
| 303 | 포항시 남구 오천읍 원리 | 843-139 | 천 | 179 | 179 | 국 | 환경부 | | | | | |
| 304 | 포항시 남구 오천읍 원리 | 40-168 | 천 | 1,310 | 1,310 | 공 | 경상북도 | | | | | |
| 305 | 포항시 남구 오천읍 원리 | 40-92 | 천 | 9,514 | 8,673 | 국 | 건설교통부 | | | | | |
| 306 | 포항시 남구 오천읍 원리 | 43-2 | 천 | 1,309 | 1,309 | 국 | 건설교통부 | | | | | |
| 307 | 포항시 남구 오천읍 원리 | 43-1 | 천 | 843 | 843 | 국 | 건설교통부 | | | | | |

| 일련 번호 | 소재지 | 지번 | 지목 | 면적 | | 토지소유자 | | 관계인 | | | 비고 |
|----------|------------------|--------|----|--------------|-------------|------------|------------|-------|------------|----|----|
| | | | | 공부상 면적(㎡) | 편입 면적(㎡) | 성명 또는명칭 | 성명 또는명칭 | 주소 | 성명 또는명칭 | 주소 | |
| 308 | 포항시 남구 오천읍 원리 | 40-157 | 천 | 938 | 938 | 국 | 국 | 환경부 | | | |
| 309 | 포항시 남구 오천읍 원리 | 40-156 | 천 | 373 | 373 | 국 | 국 | 환경부 | | | |
| 310 | 포항시 남구 오천읍 원리 | 40-2 | 천 | 1,567 | 573 | 국 | 국 | 건설교통부 | | | |
| 311 | 포항시 남구 오천읍 원리 | 842-3 | 천 | 4,657 | 4,399 | 국 | 국 | 건설부 | | | |
| 312 | 포항시 남구 오천읍 원리 | 40-3 | 천 | 14,257 | 13,819 | 국 | 국 | 건설부 | | | |
| 313 | 포항시 남구 오천읍 원리 | 40-117 | 천 | 2,939 | 118 | 국 | 국 | 국토교통부 | | | |
| 314 | 포항시 남구 오천읍 원리 | 40-161 | 천 | 10,946 | 10,946 | 국 | 국 | 건설부 | | | |
| 315 | 포항시 남구 오천읍 원리 | 40-160 | 천 | 563 | 563 | 국 | 국 | 건설부 | | | |
| 316 | 포항시 남구 오천읍 원리 | 40-7 | 천 | 568 | 568 | 국 | 국 | 건설부 | | | |
| 317 | 포항시 남구 오천읍 원리 | 40-119 | 천 | 257 | 86 | 국 | 국 | 국토교통부 | | | |
| 318 | 포항시 남구 오천읍 원리 | 40-159 | 천 | 60 | 60 | 국 | 국 | 건설부 | | | |
| 319 | 포항시 남구 오천읍 원리 | 843-74 | 천 | 830 | 830 | 국 | 국 | 환경부 | | | |

| 일련 번호 | 소재지 | 지번 | 지목 | 면적 | | 성명 또는명칭 | 토지소유자 | | 관계인 | | | 비고 |
|----------|------------------|---------|----|--------------|-------------|------------|------------|----|------------|----|----------------|----|
| | | | | 공부상 면적(㎡) | 편입 면적(㎡) | | 성명 또는명칭 | 주소 | 성명 또는명칭 | 주소 | 관계의 종류 및 내용 | |
| 320 | 포항시 남구 오천읍 원리 | 843-319 | 천 | 46 | 46 | 국 | 건설부 | | | | | |
| 321 | 포항시 남구 오천읍 원리 | 843-75 | 천 | 750 | 750 | 국 | 환경부 | | | | | |
| 322 | 포항시 남구 오천읍 원리 | 843-320 | 천 | 60 | 60 | 국 | 건설부 | | | | | |
| 323 | 포항시 남구 오천읍 원리 | 843-78 | 천 | 898 | 898 | 국 | 환경부 | | | | | |
| 324 | 포항시 남구 오천읍 원리 | 843-321 | 천 | 74 | 74 | 국 | 건설부 | | | | | |
| 325 | 포항시 남구 오천읍 원리 | 843-79 | 천 | 637 | 637 | 국 | 환경부 | | | | | |
| 326 | 포항시 남구 오천읍 원리 | 843-322 | 천 | 94 | 94 | 국 | 건설부 | | | | | |
| 327 | 포항시 남구 오천읍 원리 | 843-80 | 천 | 219 | 219 | 국 | 환경부 | | | | | |
| 328 | 포항시 남구 오천읍 원리 | 843-323 | 천 | 79 | 79 | 국 | 건설부 | | | | | |
| 329 | 포항시 남구 오천읍 원리 | 847-2 | 도 | 4,083 | 3,704 | 국 | 건설부 | | | | | |
| 330 | 포항시 남구 오천읍 원리 | 843-81 | 천 | 334 | 334 | 국 | 환경부 | | | | | |
| 331 | 포항시 남구 오천읍 원리 | 843-324 | 천 | 168 | 168 | 국 | 건설부 | | | | | |

| 일련 번호 | 소재지 | 지번 | 지목 | 면적 | | 성명 또는명칭 | 토지소유자 | | 관계인 | | | 비고 |
|----------|------------------|---------|----|--------------|-------------|------------|------------|----|------------|----|----------------|----|
| | | | | 공부상 면적(㎡) | 편입 면적(㎡) | | 성명 또는명칭 | 주소 | 성명 또는명칭 | 주소 | 관계의 종류 및 내용 | |
| 332 | 포항시 남구 오천읍 원리 | 40-4 | 천 | 17,819 | 17,819 | 국 | 환경부 | | | | | |
| 333 | 포항시 남구 오천읍 원리 | 40-33 | 천 | 542 | 542 | 국 | 환경부 | | | | | |
| 334 | 포항시 남구 오천읍 원리 | 843-325 | 천 | 181 | 181 | 국 | 건설부 | | | | | |
| 335 | 포항시 남구 오천읍 원리 | 843-84 | 천 | 318 | 318 | 국 | 환경부 | | | | | |
| 336 | 포항시 남구 오천읍 원리 | 843-85 | 천 | 160 | 160 | 국 | 환경부 | | | | | |
| 337 | 포항시 남구 오천읍 원리 | 843-326 | 천 | 71 | 71 | 국 | 건설부 | | | | | |
| 338 | 포항시 남구 오천읍 원리 | 40-34 | 천 | 322 | 322 | 국 | 건설부 | | | | | |
| 339 | 포항시 남구 오천읍 원리 | 40-147 | 천 | 131 | 131 | 국 | 환경부 | | | | | |
| 340 | 포항시 남구 오천읍 원리 | 40-146 | 천 | 118 | 118 | 국 | 환경부 | | | | | |
| 341 | 포항시 남구 오천읍 원리 | 40-98 | 전 | 5 | 5 | 공 | 경상북도 | | | | | |
| 342 | 포항시 남구 오천읍 원리 | 40-37 | 전 | 645 | 645 | 공 | 경상북도 | | | | | |
| 343 | 포항시 남구 오천읍 원리 | 113 | 천 | 1,104 | 1,104 | 국 | 건설부 | | | | | |

| 일련 번호 | 소재지 | 지번 | 지목 | 면적 | | 토지소유자 | | 관계인 | | | 비고 |
|----------|------------------|--------|----|--------------|-------------|------------|------------|-------|------------|----|----|
| | | | | 공부상 면적(㎡) | 편입 면적(㎡) | 성명 또는명칭 | 성명 또는명칭 | 주소 | 성명 또는명칭 | 주소 | |
| 344 | 포항시 남구 오천읍 원리 | 40-39 | 전 | 404 | 404 | 국 | 국 | 건설교통부 | | | |
| 345 | 포항시 남구 오천읍 원리 | 40-42 | 천 | 50 | 50 | 국 | 국 | 환경부 | | | |
| 346 | 포항시 남구 오천읍 원리 | 40-83 | 전 | 413 | 413 | 공 | 공 | 경상북도 | | | |
| 347 | 포항시 남구 오천읍 원리 | 115-1 | 천 | 922 | 922 | 공 | 공 | 경상북도 | | | |
| 348 | 포항시 남구 오천읍 원리 | 115-2 | 전 | 881 | 881 | 공 | 공 | 경상북도 | | | |
| 349 | 포항시 남구 오천읍 원리 | 40-43 | 천 | 430 | 430 | 국 | 국 | 환경부 | | | |
| 350 | 포항시 남구 오천읍 원리 | 40-84 | 전 | 1,145 | 1,145 | 공 | 공 | 경상북도 | | | |
| 351 | 포항시 남구 오천읍 원리 | 40-46 | 천 | 1,238 | 1,238 | 국 | 국 | 환경부 | | | |
| 352 | 포항시 남구 오천읍 원리 | 40-44 | 천 | 165 | 165 | 국 | 국 | 환경부 | | | |
| 353 | 포항시 남구 오천읍 원리 | 40-88 | 전 | 342 | 342 | 공 | 공 | 경상북도 | | | |
| 354 | 포항시 남구 오천읍 원리 | 40-45 | 천 | 264 | 264 | 국 | 국 | 재무부 | | | |
| 355 | 포항시 남구 오천읍 원리 | 40-158 | 천 | 82 | 82 | 국 | 국 | 건설부 | | | |

| 일련 번호 | 소재지 | 지번 | 지목 | 면적 | | 토지소유자 | | 관계인 | | | 비고 |
|----------|-------------------|---------|----|--------------|-------------|------------|------------|-------|------------|----|----|
| | | | | 공부상 면적(㎡) | 편입 면적(㎡) | 성명 또는명칭 | 성명 또는명칭 | 주소 | 성명 또는명칭 | 주소 | |
| 356 | 포항시 남구 오천읍 원리 | 854-1 | 도 | 813 | 408 | 국 | 국 | 건설부 | | | |
| 357 | 포항시 남구 오천읍 원리 | 842-31 | 천 | 1,540 | 1,540 | 공 | 공 | 경상북도 | | | |
| 358 | 포항시 남구 오천읍 원리 | 40-5 | 천 | 2,288 | 2,288 | 국 | 국 | 건설부 | | | |
| 359 | 포항시 남구 오천읍 원리 | 40-89 | 전 | 361 | 361 | 국 | 국 | 환경부 | | | |
| 360 | 포항시 남구 오천읍 원리 | 40-107 | 도 | 6 | 6 | 국 | 국 | 건설교통부 | | | |
| 361 | 포항시 남구 오천읍 원리 | 843-327 | 천 | 9 | 9 | 국 | 국 | 건설부 | | | |
| 362 | 포항시 남구 오천읍 용덕리 | 420-2 | 천 | 58 | 15 | 국 | 국 | 건설부 | | | |
| 363 | 포항시 남구 오천읍 용덕리 | 427 | 천 | 529 | 80 | 공 | 공 | 경상북도 | | | |
| 364 | 포항시 남구 오천읍 용덕리 | 420-24 | 천 | 1,977 | 162 | 공 | 공 | 경상북도 | | | |
| 365 | 포항시 남구 오천읍 용덕리 | 420-26 | 천 | 50 | 50 | 공 | 공 | 경상북도 | | | |
| 366 | 포항시 남구 오천읍 문덕리 | 1183-1 | 천 | 4,450 | 2,954 | 국 | 국 | 건설교통부 | | | |
| 367 | 포항시 남구 오천읍 문덕리 | 2-1 | 천 | 72,133 | 68,715 | 국 | 국 | 건설교통부 | | | |

| 일련 번호 | 소재지 | 지번 | 지목 | 면적 | | 성명 또는명칭 | 토지소유자 | | 관계인 | | | |
|----------|-------------------|----------|----|--------------|-------------|------------|------------|----|------------|----|---------------|----|
| | | | | 공부상 면적(㎡) | 편입 면적(㎡) | | 성명 또는명칭 | 주소 | 성명 또는명칭 | 주소 | 관리의종류 및 내용 | 비고 |
| 368 | 포항시 남구 오천읍 문덕리 | 4-1 | 도 | 483 | 203 | 국 | 건설교통부 | | | | | |
| 369 | 포항시 남구 오천읍 문덕리 | 1 | 천 | 6,942 | 6,530 | 국 | 건설부 | | | | | |
| 370 | 포항시 남구 오천읍 문덕리 | 2-2 | 도 | 93 | 2 | 국 | 건설교통부 | | | | | |
| 371 | 포항시 남구 오천읍 문덕리 | 1-1 | 천 | 255 | 255 | 국 | | | | | | |
| 372 | 포항시 남구 오천읍 문덕리 | 3-2 | 도 | 459 | 174 | 국 | 재무부 | | | | | |
| 373 | 포항시 남구 오천읍 문덕리 | 10-218 | 제 | 629 | 244 | 국 | 재무부 | | | | | |
| 374 | 포항시 남구 오천읍 문덕리 | 245-2 | 제 | 159 | 64 | 국 | 재무부 | | | | | |
| 375 | 포항시 남구 오천읍 문덕리 | 245-1 | 천 | 132 | 116 | 국 | 재무부 | | | | | |
| 376 | 포항시 남구 오천읍 문덕리 | 1188-23 | 도 | 5,337 | 454 | 국 | 건설부 | | | | | |
| 377 | 포항시 남구 오천읍 문덕리 | 1188-190 | 도 | 3,415 | 101 | 국 | 건설부 | | | | | |
| 378 | 포항시 남구 오천읍 문덕리 | 1185 | 도 | 423 | 423 | 국 | 건설부 | | | | | |
| 379 | 포항시 남구 오천읍 문덕리 | 247-1 | 천 | 2,318 | 2,318 | 공 | 경상북도 | | | | | |

| 일련 번호 | 소재지 | 지번 | 지목 | 면적 | | 토지소유자 | | 관계인 | | | 비고 |
|----------|-------------------|----------|----|--------------|-------------|------------|------------|-----|------------|----|----|
| | | | | 공부상 면적(㎡) | 편입 면적(㎡) | 성명 또는명칭 | 성명 또는명칭 | 주소 | 성명 또는명칭 | 주소 | |
| 380 | 포항시 남구 오천읍 문덕리 | 10-299 | 전 | 165 | 54 | 공 | 경상북도 | | | | |
| 381 | 포항시 남구 오천읍 문덕리 | 1188-7 | 전 | 2,489 | 2,317 | 공 | 경상북도 | | | | |
| 382 | 포항시 남구 오천읍 문덕리 | 1188-220 | 도 | 50 | 50 | 국 | 건설부 | | | | |
| 383 | 포항시 남구 오천읍 문덕리 | 1188-497 | 제 | 462 | 113 | 국 | 건설부 | | | | |
| 384 | 포항시 남구 오천읍 문덕리 | 1188-493 | 전 | 422 | 418 | 국 | 건설부 | | | | |
| 385 | 포항시 남구 오천읍 문덕리 | 1188-230 | 제 | 3 | 2 | 국 | 건설부 | | | | |
| 386 | 포항시 남구 오천읍 문덕리 | 1188-498 | 제 | 426 | 50 | 국 | 건설부 | | | | |
| 387 | 포항시 남구 오천읍 문덕리 | 1188-496 | 전 | 51 | 49 | 국 | 건설부 | | | | |
| 388 | 포항시 남구 오천읍 문덕리 | 1188-494 | 전 | 2,232 | 2,232 | 국 | 건설부 | | | | |
| 389 | 포항시 남구 오천읍 문덕리 | 1188-225 | 제 | 252 | 238 | 국 | 건설부 | | | | |
| 390 | 포항시 남구 오천읍 문덕리 | 201-4 | 도 | 340 | 29 | 국 | 재무부 | | | | |
| 391 | 포항시 남구 오천읍 문덕리 | 201-5 | 임 | 727 | 727 | 국 | 재무부 | | | | |

| 일련 번호 | 소재지 | 지번 | 지목 | 면적 | | 토지소유자 | | 관계인 | | | 비고 |
|----------|-------------------|----------|----|--------------|-------------|------------|------|------------|----|---------------|----|
| | | | | 공부상 면적(㎡) | 편입 면적(㎡) | 성명 또는명칭 | 주소 | 성명 또는명칭 | 주소 | 관리의종류 및 내용 | |
| 392 | 포항시 남구 오천읍 문덕리 | 1193-1 | 도 | 152 | 152 | 국 | 건설부 | | | | |
| 393 | 포항시 남구 오천읍 문덕리 | 203-42 | 천 | 9 | 8 | 국 | 재무부 | | | | |
| 394 | 포항시 남구 오천읍 문덕리 | 203-44 | 제 | 497 | 474 | 국 | 재무부 | | | | |
| 395 | 포항시 남구 오천읍 문덕리 | 203-13 | 도 | 4,208 | 848 | 국 | 재무부 | | | | |
| 396 | 포항시 남구 오천읍 문덕리 | 203-4 | 천 | 29,395 | 28,802 | 국 | 재무부 | | | | |
| 397 | 포항시 남구 오천읍 문덕리 | 203-43 | 천 | 186 | 153 | 국 | 재무부 | | | | |
| 398 | 포항시 남구 오천읍 문덕리 | 203-45 | 제 | 57 | 55 | 국 | 재무부 | | | | |
| 399 | 포항시 남구 오천읍 문덕리 | 1188-602 | 천 | 2,348 | 180 | 국 | 건설부 | | | | |
| 400 | 포항시 남구 오천읍 문덕리 | 243-1 | 천 | 6,099 | 4,525 | 공 | 경상북도 | | | | |
| 401 | 포항시 남구 오천읍 문덕리 | 243-4 | 천 | 981 | 660 | 공 | 포항시 | | | | |
| 402 | 포항시 남구 오천읍 문덕리 | 243-5 | 천 | 403 | 103 | 공 | 경상북도 | | | | |
| 403 | 포항시 남구 오천읍 문덕리 | 202-1 | 천 | 29,635 | 27,105 | 국 | 건설부 | | | | |

| 일련 번호 | 소재지 | 지번 | 지목 | 면적 | | 토지소유자 | | 관계인 | | | 비고 |
|----------|-------------------|---------|----|--------------|-------------|------------|------------|---------|------------|----|----|
| | | | | 공부상 면적(㎡) | 편입 면적(㎡) | 성명 또는명칭 | 성명 또는명칭 | 주소 | 성명 또는명칭 | 주소 | |
| 404 | 포항시 남구 오천읍 문덕리 | 1188-71 | 천 | 14,602 | 13,605 | 국 | 국 | 건설부 | | | |
| 405 | 포항시 남구 오천읍 문덕리 | 161-131 | 제 | 170 | 22 | 공 | 공 | 포항시 | | | |
| 406 | 포항시 남구 오천읍 문덕리 | 126 | 천 | 5,430 | 5,295 | 국 | 국 | 건설교통부 | | | |
| 407 | 포항시 남구 오천읍 문덕리 | 125 | 천 | 378 | 268 | 장지홍 | 장지홍 | 대송면 옥명동 | | | |
| 408 | 포항시 남구 오천읍 문덕리 | 107-1 | 임 | 1,277 | 1,154 | 국 | 국 | 건설부 | | | |
| 409 | 포항시 남구 오천읍 문덕리 | 106 | 제 | 42 | 18 | 국 | 국 | 건설교통부 | | | |
| 410 | 포항시 남구 오천읍 문덕리 | 1188-1 | 천 | 180,049 | 88,437 | 국 | 국 | 건설부 | | | |
| 411 | 포항시 남구 오천읍 문덕리 | 109-2 | 천 | 1,573 | 1,573 | 국 | 국 | 재정경제부 | | | |
| 412 | 포항시 남구 오천읍 문덕리 | 111-4 | 도 | 827 | 112 | 국 | 국 | 건설부 | | | |
| 413 | 포항시 남구 오천읍 문덕리 | 170 | 천 | 258 | 3 | 김경수 | 김경수 | | | | |
| 414 | 포항시 남구 오천읍 문덕리 | 145-3 | 천 | 2,097 | 150 | 국 | 국 | 건설부 | | | |
| 415 | 포항시 남구 오천읍 문덕리 | 145-1 | 천 | 20 | 10 | 국 | 국 | 건설부 | | | |

| 일련 번호 | 소재지 | 지번 | 지목 | 면적 | | 성명 또는명칭 | 토지소유자 | | 관계인 | | | |
|----------|-------------------|-------|----|--------------|-------------|------------|----------------|----|------------|----|---------------|----|
| | | | | 공부상 면적(㎡) | 편입 면적(㎡) | | 성명 또는명칭 | 주소 | 성명 또는명칭 | 주소 | 관리의종류 및 내용 | 비고 |
| 416 | 포항시 남구 오천읍 문덕리 | 146-2 | 전 | 180 | 149 | 국 | 재무부 | | | | | |
| 417 | 포항시 남구 오천읍 문덕리 | 144 | 잡 | 1,098 | 1,090 | 국 | 재무부 | | | | | |
| 418 | 포항시 남구 오천읍 문덕리 | 143 | 천 | 952 | 952 | 국 | 건설교통부 | | | | | |
| 419 | 포항시 남구 오천읍 문덕리 | 141-1 | 천 | 238 | 177 | 공 | 경상북도 | | | | | |
| 420 | 포항시 남구 오천읍 문덕리 | 142 | 전 | 3,792 | 3,747 | 국 | 건설교통부 | | | | | |
| 421 | 포항시 남구 오천읍 문덕리 | 138-1 | 임 | 59 | 39 | 박도원 | 포항시 송도동 409-13 | | | | | |
| 422 | 포항시 남구 오천읍 문덕리 | 136 | 천 | 332 | 309 | 최병구 | | | | | | |
| 423 | 포항시 남구 오천읍 문덕리 | 137-2 | 임 | 19 | 9 | 박도원 | 포항시 송도동 409-13 | | | | | |
| 424 | 포항시 남구 오천읍 문덕리 | 135-1 | 천 | 2,037 | 1,151 | 국 | 건설교통부 | | | | | |
| 425 | 포항시 남구 오천읍 문덕리 | 132-1 | 임 | 414 | 392 | 국 | 재무부 | | | | | |
| 426 | 포항시 남구 오천읍 문덕리 | 131-1 | 전 | 675 | 546 | 국 | 건설부 | | | | | |
| 427 | 포항시 남구 오천읍 문덕리 | 129 | 전 | 2,241 | 2,241 | 국 | 건설교통부 | | | | | |

| 일련 번호 | 소재지 | 지번 | 지목 | 면적 | | 성명 또는명칭 | 토지소유자 | | 관계인 | | | 비고 |
|----------|-------------------|----------|----|--------------|-------------|------------|------------|----|------------|----|----------------|----|
| | | | | 공부상 면적(㎡) | 편입 면적(㎡) | | 성명 또는명칭 | 주소 | 성명 또는명칭 | 주소 | 관계의 종류 및 내용 | |
| 428 | 포항시 남구 오천읍 문덕리 | 130 | 전 | 607 | 591 | 공 | 경상북도 | | | | | |
| 429 | 포항시 남구 오천읍 문덕리 | 120 | 전 | 2,223 | 2,177 | 이경화 | 용산동 | | | | | |
| 430 | 포항시 남구 오천읍 문덕리 | 124-1 | 전 | 177 | 122 | 국 | 건설부 | | | | | |
| 431 | 포항시 남구 오천읍 문덕리 | 119 | 전 | 423 | 423 | 김석영 | | | | | | |
| 432 | 포항시 남구 오천읍 문덕리 | 118 | 전 | 734 | 734 | 국 | 국토교통부 | | | | | |
| 433 | 포항시 남구 오천읍 문덕리 | 121-1 | 전 | 1,813 | 1,156 | 국 | 건설부 | | | | | |
| 434 | 포항시 남구 오천읍 문덕리 | 117-1 | 전 | 2,472 | 2,250 | 국 | 건설부 | | | | | |
| 435 | 포항시 남구 오천읍 문덕리 | 112-2 | 제 | 573 | 96 | 공 | 포항시 | | | | | |
| 436 | 포항시 남구 오천읍 문덕리 | 112 | 제 | 168 | 163 | 공 | 경상북도 | | | | | |
| 437 | 포항시 남구 오천읍 문덕리 | 111-5 | 도 | 115 | 44 | 국 | 건설부 | | | | | |
| 438 | 포항시 남구 오천읍 문덕리 | 1188-710 | 전 | 476 | 76 | 국 | 건설부 | | | | | |
| 439 | 포항시 남구 오천읍 문덕리 | 113 | 전 | 843 | 843 | 공 | 경상북도 | | | | | |

| 일련 번호 | 소재지 | 지번 | 지목 | 면적 | | 성명 또는명칭 | 토지소유자 | | 관계인 | | | 비고 |
|----------|-------------------|----------|----|--------------|-------------|------------|------------|----|------------|----|---------------|----|
| | | | | 공부상 면적(㎡) | 편입 면적(㎡) | | 성명 또는명칭 | 주소 | 성명 또는명칭 | 주소 | 관리의종류 및 내용 | |
| 440 | 포항시 남구 오천읍 문덕리 | 1188-709 | 천 | 2,486 | 290 | 국 | 건설부 | | | | | |
| 441 | 포항시 남구 오천읍 문덕리 | 111-1 | 임 | 16,764 | 16,764 | 국 | 건설부 | | | | | |
| 442 | 포항시 남구 오천읍 문덕리 | 114-2 | 임 | 1,626 | 1,333 | 국 | 산림청 | | | | | |
| 443 | 포항시 남구 오천읍 문덕리 | 585-31 | 도 | 1,942 | 269 | 국 | | | | | | |
| 444 | 포항시 남구 오천읍 문덕리 | 산16-3 | 임 | 9,515 | 563 | 공 | 영일군 | | | | | |
| 445 | 포항시 남구 오천읍 문덕리 | 116-1 | 천 | 104 | 1 | 국 | 건설부 | | | | | |
| 446 | 포항시 남구 오천읍 세계리 | 902-4 | 제 | 3,809 | 60 | 국 | 건설부 | | | | | |
| 447 | 포항시 남구 오천읍 용산리 | 360-79 | 천 | 2,987 | 76 | 국 | 건설부 | | | | | |
| 448 | 포항시 남구 오천읍 용산리 | 360-4 | 천 | 78,198 | 29,001 | 국 | 건설부 | | | | | |
| 449 | 포항시 남구 오천읍 용산리 | 189-1 | 과 | 978 | 435 | 공 | 포항시 | | | | | |
| 450 | 포항시 남구 오천읍 용산리 | 314-4 | 천 | 198 | 88 | 공 | 영일군 | | | | | |
| 451 | 포항시 남구 오천읍 용산리 | 313-6 | 임 | 65 | 10 | 공 | 영일군 | | | | | |

| 일련 번호 | 소재지 | 지번 | 지목 | 면적 | | 성명 또는명칭 | 토지소유자 | | 관계인 | | | 비고 |
|----------|-------------------|--------|----|--------------|-------------|--------------------------------|---------------------------------|----|------------|----|----------------|----|
| | | | | 공부상 면적(㎡) | 편입 면적(㎡) | | 성명 또는명칭 | 주소 | 성명 또는명칭 | 주소 | 관계의 종류 및 내용 | |
| 452 | 포항시 남구 오천읍 용산리 | 314-7 | 천 | 221 | 213 | 공 | 주소 | | | | | |
| 453 | 포항시 남구 오천읍 용산리 | 313-7 | 임 | 3,689 | 2,227 | 공 | 영일군 | | | | | |
| 454 | 포항시 남구 오천읍 용산리 | 313-5 | 대 | 2,813 | 55 | 삼주건설 주식회사 | 포항시 죽도동 612-3 | | | | | |
| 455 | 포항시 남구 오천읍 용산리 | 370-1 | 대 | 490 | 2 | 삼주건설 주식회사 | 죽도동 612-3 | | | | | |
| 456 | 포항시 남구 오천읍 용산리 | 351-1 | 대 | 1,802 | 2 | 삼주건설 주식회사 | 포항시 죽도동 612-3 | | | | | |
| 457 | 포항시 남구 오천읍 용산리 | 370-6 | 도 | 470 | 453 | 국 | 건설부 | | | | | |
| 458 | 포항시 남구 오천읍 용산리 | 351 | 임 | 800 | 735 | 공 | 포항시 | | | | | |
| 459 | 포항시 남구 오천읍 용산리 | 350-5 | 과 | 2,291 | 2,052 | 공 | 포항시 | | | | | |
| 460 | 포항시 남구 오천읍 용산리 | 370-5 | 도 | 300 | 4 | 국 | 건설부 | | | | | |
| 461 | 포항시 남구 오천읍 용산리 | 360-77 | 과 | 1,984 | 145 | 윤옥순 | 경상북도 포항시 남구 오천읍 오어로154번길 303 | | | | | |
| 462 | 포항시 남구 오천읍 용산리 | 216-4 | 임 | 1,073 | 1,073 | 여양진씨어 사공파신광 군세용산소 문중회 | 경상북도 포항시 남구 오천읍 용산리 282-3 | | | | | |

| 일련 번호 | 소재지 | 지번 | 지목 | 면적 | | 성명 또는명칭 | 토지소유자 | | 관계인 | | | 비고 |
|----------|-------------------|--------|----|--------------|-------------|-------------------------|-------------------------------|----|------------|----|---------------|----|
| | | | | 공부상 면적(㎡) | 편입 면적(㎡) | | 성명 또는명칭 | 주소 | 성명 또는명칭 | 주소 | 관리의종류 및 내용 | |
| 463 | 포항시 남구 오천읍 용산리 | 216-2 | 임 | 465 | 465 | 공 | 경상북도 | | | | | |
| 464 | 포항시 남구 오천읍 용산리 | 360-31 | 천 | 776 | 769 | 국 | 건설부 | | | | | |
| 465 | 포항시 남구 오천읍 용산리 | 216-3 | 임 | 483 | 476 | 공 | 경상북도 | | | | | |
| 466 | 포항시 남구 오천읍 용산리 | 360-32 | 과 | 3,684 | 23 | 이종구 | 경상북도 포항시 남구 오천읍 장기로 1688-1 | | | | | |
| 467 | 포항시 남구 오천읍 용산리 | 360-33 | 과 | 1,526 | 5 | 영일군오천 읍문충1동 개발위원회 | 문충동 163 | | | | | |
| 468 | 포항시 남구 오천읍 용산리 | 360-34 | 천 | 800 | 800 | 국 | 건설부 | | | | | |
| 469 | 포항시 남구 오천읍 용산리 | 162-6 | 과 | 613 | 260 | 공 | 포항시 | | | | | |
| 470 | 포항시 남구 오천읍 용산리 | 산60-2 | 도 | 198 | 198 | 국 | 산림청 | | | | | |
| 471 | 포항시 남구 오천읍 용산리 | 산60-3 | 임 | 189 | 114 | 국 | 국토교통부 | | | | | |
| 472 | 포항시 남구 오천읍 용산리 | 산60-4 | 임 | 601 | 20 | 국 | 국토교통부 | | | | | |
| 473 | 포항시 남구 오천읍 문충리 | 418-23 | 과 | 256 | 256 | 영일군오천 읍문충1동 개발위원회 | 163 | | | | | |

| 일련 번호 | 소재지 | 지번 | 지목 | 면적 | | 성명 또는명칭 | 토지소유자 | | 관계인 | | | 비고 |
|----------|-------------------|-------|----|--------------|-------------|------------|---|----|------------|----|----------------|----|
| | | | | 공부상 면적(㎡) | 편입 면적(㎡) | | 성명 또는명칭 | 주소 | 성명 또는명칭 | 주소 | 관리의 종류 및 내용 | |
| 474 | 포항시 남구 오천읍 문충리 | 418-1 | 천 | 1,025 | 784 | 국 | 건설부 | | | | | |
| 475 | 포항시 남구 오천읍 문충리 | 418 | 천 | 62,642 | 35,302 | 국 | 건설부 | | | | | |
| 476 | 포항시 남구 오천읍 문충리 | 산8-2 | 도 | 694 | 8 | 공 | 경상북도 | | | | | |
| 477 | 포항시 남구 오천읍 문충리 | 산8-5 | 임 | 6,656 | 556 | 공 | 경상북도 | | | | | |
| 478 | 포항시 남구 오천읍 문충리 | 산8-4 | 임 | 6,976 | 2,727 | 공 | 경상북도 | | | | | |
| 479 | 포항시 남구 오천읍 문충리 | 산8-3 | 도 | 30 | 30 | 공 | 경상북도 | | | | | |
| 480 | 포항시 남구 오천읍 문충리 | 산7-3 | 임 | 290 | 290 | 임상국 | 경상북도 포항시 북구 이동로 48-11 106-302 (득량동 이동삼성아파트) | | | | | |
| 481 | 포항시 남구 오천읍 문충리 | 산7-5 | 임 | 233 | 233 | 임상국 | 경상북도 포항시 북구 이동로 48-11 106-302 (득량동 이동삼성아파트) | | | | | |
| 482 | 포항시 남구 오천읍 문충리 | 산7-2 | 도 | 99 | 99 | 김진성 | | | | | | |
| 483 | 포항시 남구 오천읍 문충리 | 산6-2 | 도 | 99 | 22 | 공 | 영일군 | | | | | |
| 484 | 포항시 남구 오천읍 문충리 | 419 | 도 | 12,585 | 924 | 국 | 건설부 | | | | | |

| 일련 번호 | 소재지 | 지번 | 지목 | 면적 | | 토지소유자 | 관계인 | | | 비고 |
|----------|-------------------|--------|----|--------------|-------------|--|----------------|----|------------|----|
| | | | | 공부상 면적(㎡) | 편입 면적(㎡) | | 성명 또는명칭 | 주소 | 성명 또는명칭 | |
| 485 | 포항시 남구 오천읍 문충리 | 418-13 | 천 | 8,744 | 953 | 건설부 | 국 | | | |
| 486 | 포항시 남구 오천읍 문충리 | 40-2 | 제 | 20 | 14 | 경상북도 | 공 | | | |
| 487 | 포항시 남구 오천읍 문충리 | 27-1 | 임 | 178 | 178 | 부산시 부산진구 양정동 285-4 거제유림아시어드 106동 2101호 | 손미경 | | | |
| 488 | 포항시 남구 오천읍 문충리 | 41-1 | 제 | 367 | 364 | 경상북도 | 공 | | | |
| 489 | 포항시 남구 오천읍 문충리 | 41-2 | 천 | 100 | 100 | 경상북도 | 공 | | | |
| 490 | 포항시 남구 오천읍 문충리 | 43-2 | 장 | 822 | 822 | 경상북도 포항시 남구 대승로101번길 34(장흥동) | 제일연마 공업주식회사 | | | |
| 491 | 포항시 남구 오천읍 문충리 | 42-2 | 천 | 861 | 861 | 경상북도 | 공 | | | |
| 492 | 포항시 남구 오천읍 문충리 | 42-1 | 제 | 684 | 684 | 경상북도 | 공 | | | |
| 493 | 포항시 남구 오천읍 문충리 | 52-4 | 제 | 158 | 145 | 경상북도 | 공 | | | |
| 494 | 포항시 남구 오천읍 문충리 | 55 | 천 | 2,288 | 2,205 | 178 | 금곡명대 | | | |
| 495 | 포항시 남구 오천읍 문충리 | 54-1 | 진 | 24 | 24 | 봉화군 춘양면 애당리 658 | 신현태 | | | |
| 496 | 포항시 남구 오천읍 문충리 | 57 | 천 | 436 | 202 | 문덕리 1188-135 공영주택 50 | 유윤중 | | | |

| 일련 번호 | 소재지 | 지번 | 지목 | 면적 | | 성명 또는명칭 | 토지소유자 | | 관계인 | | | 비고 |
|----------|-------------------|--------|----|--------------|-------------|------------|---|----|------------|----|----------------|----|
| | | | | 공부상 면적(㎡) | 편입 면적(㎡) | | 성명 또는명칭 | 주소 | 성명 또는명칭 | 주소 | 관리의 종류 및 내용 | |
| 497 | 포항시 남구 오천읍 문충리 | 56 | 천 | 331 | 331 | 유태호 | 경주군 양북면 구길리 1175 | | | | | |
| 498 | 포항시 남구 오천읍 문충리 | 58-9 | 묘 | 66 | 66 | 유윤중 | 문덕리 1188-135 공영주택 50호 | | | | | |
| 499 | 포항시 남구 오천읍 문충리 | 58-3 | 묘 | 361 | 357 | 윤치복 | 문충동 95 | | | | | |
| 500 | 포항시 남구 오천읍 문충리 | 58 | 묘 | 836 | 33 | 윤치복 | 문충동 95 | | | | | |
| 501 | 포항시 남구 오천읍 문충리 | 58-5 | 묘 | 117 | 116 | 공 | 경상북도 | | | | | |
| 502 | 포항시 남구 오천읍 문충리 | 418-14 | 천 | 833 | 121 | 국 | 건설부 | | | | | |
| 503 | 포항시 남구 오천읍 문충리 | 418-15 | 천 | 5,966 | 2,549 | 국 | 건설부 | | | | | |
| 504 | 포항시 남구 오천읍 갈평리 | 275-5 | 임 | 262 | 262 | 최순분 | 경상북도 포항시 북구 우창로 20 206동 401호 (우현동 신동아베르디) | | | | | |
| 505 | 포항시 남구 오천읍 갈평리 | 231-7 | 담 | 57 | 57 | 김치웅 | 용덕리 309-23 | | | | | |
| 506 | 포항시 남구 오천읍 갈평리 | 231-4 | 담 | 157 | 145 | 국 | 건설부 | | | | | |
| 507 | 포항시 남구 오천읍 갈평리 | 230-3 | 묘 | 2,558 | 392 | 오주일 | 장기면 대곡리274 | | | | | |
| 508 | 포항시 남구 오천읍 갈평리 | 228-3 | 묘 | 121 | 121 | 권상술 | 항사동 53 | | | | | |

| 일련 번호 | 소재지 | 지번 | 지목 | 면적 | | 성명 또는명칭 | 토지소유자 | | 관계인 | | | |
|----------|----------------|-------|----|--------------|-------------|------------|--|----|------------|----|---------------|--|
| | | | | 공부상 면적(㎡) | 편입 면적(㎡) | | 성명 또는명칭 | 주소 | 성명 또는명칭 | 주소 | 관리의종류 및 내용 | |
| 509 | 포항시 남구 오천읍 갈평리 | 228-4 | 전 | 111 | 111 | 권혁노 | 경상북도 포항시 남구 오천읍 오어로154번길 1 | | | | | |
| 510 | 포항시 남구 오천읍 갈평리 | 225-7 | 임 | 96 | 96 | 장해주 | 경상북도 포항시 남구 오천읍 기림로1746번길 66 | | | | | |
| 511 | 포항시 남구 오천읍 갈평리 | 394 | 도 | 10,188 | 12 | 국 | 건설부 | | | | | |
| 512 | 포항시 남구 오천읍 갈평리 | 223-1 | 답 | 5,255 | 16 | 정기주 | 경상북도 포항시 남구 오천읍 문덕로64번길 2 102-206(국민드림빌7차) | | | | | |
| 513 | 포항시 남구 오천읍 갈평리 | 213-3 | 답 | 53 | 53 | 최억조 | 갈평동 141 | | | | | |
| 514 | 포항시 남구 오천읍 갈평리 | 397 | 도 | 69 | 11 | 국 | 건설부 | | | | | |
| 515 | 포항시 남구 오천읍 갈평리 | 209-2 | 전 | 283 | 283 | 김성복 | 경상북도 포항시 남구 해동로84번길 14-4(해도동) | | | | | |
| 516 | 포항시 남구 오천읍 갈평리 | 311-2 | 임 | 1,229 | 71 | 김일근 | 부산광역시 북구 금곡동 56-1 한솔아파트 106-1101 | | | | | |
| 517 | 포항시 남구 오천읍 갈평리 | 311-6 | 임 | 52 | 52 | 공 | 포항시 | | | | | |
| 518 | 포항시 남구 오천읍 갈평리 | 311-5 | 임 | 504 | 101 | 국 | 재무부 | | | | | |
| 519 | 포항시 남구 오천읍 갈평리 | 314 | 전 | 595 | 591 | 국 | 건설부 | | | | | |

| 일련 번호 | 소재지 | 지번 | 지목 | 면적 | | 성명 또는명칭 | 토지소유자 | | 관계인 | | | 비고 |
|----------|----------------|-------|----|--------------|-------------|---------------|---|----|------------|----|---------------|----|
| | | | | 공부상 면적(㎡) | 편입 면적(㎡) | | 성명 또는명칭 | 주소 | 성명 또는명칭 | 주소 | 관리의종류 및 내용 | |
| 520 | 포항시 남구 오천읍 갈평리 | 410 | 도 | 228 | 136 | 국 | 건설부 | | | | | |
| 521 | 포항시 남구 오천읍 갈평리 | 316 | 전 | 219 | 185 | 국 | 건설부 | | | | | |
| 522 | 포항시 남구 오천읍 갈평리 | 316-1 | 전 | 1,632 | 1,628 | 국 | 건설부 | | | | | |
| 523 | 포항시 남구 오천읍 갈평리 | 315-1 | 임 | 418 | 418 | 김수호 | 경상북도 포항시 남구 오천읍 정몽주로616번길 5 101호 | | | | | |
| 524 | 포항시 남구 오천읍 갈평리 | 390-3 | 잡 | 9,164 | 6,609 | 국 | 재무부 | | | | | |
| 525 | 포항시 남구 오천읍 갈평리 | 390-1 | 천 | 166,068 | 50,607 | 국 | 건설부 | | | | | |
| 526 | 포항시 남구 오천읍 갈평리 | 산183 | 임 | 30,648 | 40 | 주식회사 범비에스티 | 경상북도 포항시 남구 오천읍 칠강산단로130번길 187-6 | | | | | |
| 527 | 포항시 남구 오천읍 갈평리 | 산187 | 임 | 8,248 | 12 | 이용재 | 강원도 강릉시 경강로2539번길 8 101동 1003호(건소동-승정한신아파트) | | | | | |
| 528 | 포항시 남구 오천읍 갈평리 | 204-1 | 전 | 543 | 21 | 김성선 | 울산광역시 동구 진하동 685-14 | | | | | |
| 529 | 포항시 남구 오천읍 갈평리 | 90-1 | 천 | 376 | 49 | 국 | 건설부 | | | | | |
| 530 | 포항시 남구 오천읍 갈평리 | 88-7 | 천 | 137 | 65 | 국 | 건설부 | | | | | |

| 일련 번호 | 소재지 | 지번 | 지목 | 면적 | | 성명 또는명칭 | 토지소유자 | | 관계인 | | | 비고 |
|----------|-------------------|--------|----|--------------|-------------|------------|---|----|------------|----|---------------|----|
| | | | | 공부상 면적(㎡) | 편입 면적(㎡) | | 성명 또는명칭 | 주소 | 성명 또는명칭 | 주소 | 관리의종류 및 내용 | |
| 531 | 포항시 남구 오천읍 갈평리 | 403 | 구 | 727 | 54 | 국 | 농림축산식품부 | | | | | |
| 532 | 포항시 남구 오천읍 갈평리 | 73-6 | 전 | 456 | 240 | 국 | 건설부 | | | | | |
| 533 | 포항시 남구 오천읍 갈평리 | 390-15 | 잡 | 2,190 | 803 | 국 | 건설부 | | | | | |
| 534 | 포항시 남구 오천읍 갈평리 | 산91-2 | 도 | 3,967 | 12 | 김영포 | 대송면 대촌동 422 | | | | | |
| 535 | 포항시 남구 오천읍 갈평리 | 390-12 | 천 | 1,925 | 1,072 | 공 | 경상북도 | | | | | |
| 536 | 포항시 남구 오천읍 갈평리 | 66-4 | 답 | 227 | 227 | 정옥선 | 대송면 대각리 343 | | | | | |
| 537 | 포항시 남구 오천읍 갈평리 | 390-6 | 잡 | 6,797 | 1,146 | 국 | 건설부 | | | | | |
| 538 | 포항시 남구 오천읍 갈평리 | 398 | 도 | 79 | 26 | 국 | 건설부 | | | | | |
| 539 | 포항시 남구 오천읍 갈평리 | 65-1 | 답 | 1,199 | 1,199 | 정옥선 | 대송면 대각리 343 | | | | | |
| 540 | 포항시 남구 오천읍 갈평리 | 산261-4 | 임 | 20,727 | 747 | 김정욱 | 울산광역시 남구 강남로 348 108동 1304호 (삼산동 아테라움아파트) | | | | | |
| 541 | 포항시 남구 오천읍 갈평리 | 0-4 | 가 | | 122 | | | | | | | |

| 일련 번호 | 소재지 | 지번 | 지목 | 면적 | | 성명 또는 명칭 | 토지소유자 | | 관계인 | | | 비고 |
|----------|-------------------|--------|----|--------------|-------------|-------------|-------------|----|-------------|----|----------------|----|
| | | | | 공부상 면적(㎡) | 편입 면적(㎡) | | 성명 또는 명칭 | 주소 | 성명 또는 명칭 | 주소 | 관계의 종류 및 내용 | |
| 542 | 포항시 남구 오천읍 갈평리 | 산261-7 | 임 | 10,314 | 39 | 김정욱 | 주소 | | | | | |
| 543 | 포항시 남구 오천읍 갈평리 | 55-2 | 진 | 20 | 20 | 박호대 | 주소 | | | | | |
| 544 | 포항시 남구 오천읍 갈평리 | 54-2 | 진 | 21 | 21 | 임분이 | 주소 | | | | | |
| 545 | 포항시 남구 오천읍 갈평리 | 54-1 | 진 | 145 | 60 | 공 | 주소 | | | | | |
| 546 | 포항시 남구 오천읍 갈평리 | 50-1 | 임 | 15 | 7 | 공 | 주소 | | | | | |
| 547 | 포항시 남구 오천읍 갈평리 | 50 | 대 | 376 | 9 | 김순자 | 주소 | | | | | |
| 548 | 포항시 남구 오천읍 갈평리 | 50-2 | 도 | 22 | 11 | 김순자 | 주소 | | | | | |
| 549 | 포항시 남구 오천읍 갈평리 | 390-7 | 잡 | 726 | 339 | 권세영 | 주소 | | | | | |
| 550 | 포항시 남구 오천읍 갈평리 | 404 | 도 | 1,236 | 26 | 국 | 주소 | | | | | |
| 551 | 포항시 남구 오천읍 갈평리 | 36-1 | 임 | 397 | 397 | 조에란 | 주소 | | | | | |
| 552 | 포항시 남구 오천읍 갈평리 | 363-6 | 잡 | 272 | 272 | 정재동 | 주소 | | | | | |

| 일련 번호 | 소재지 | 지번 | 지목 | 면적 | | 성명 또는명칭 | 토지소유자 | | 관계인 | | | 비고 |
|----------|-------------------|--------|----|--------------|-------------|------------|--|----|------------|----|---------------|----|
| | | | | 공부상 면적(㎡) | 편입 면적(㎡) | | 성명 또는명칭 | 주소 | 성명 또는명칭 | 주소 | 관리의종류 및 내용 | |
| 553 | 포항시 남구 오천읍 갈평리 | 364-1 | 친 | 316 | 316 | 정재동 | 주소 대구광역시 수성구 동대구로 59 디동 2701호 (두산동 대우트림프월드수성) | | | | | |
| 554 | 포항시 남구 오천읍 갈평리 | 417 | 구 | 707 | 37 | 국 | 농림축산식품부 | | | | | |
| 555 | 포항시 남구 오천읍 갈평리 | 367-4 | 답 | 724 | 724 | 권태원 | 경상북도 포항시 북구 홍해읍 연화길 37-1 | | | | | |
| 556 | 포항시 남구 오천읍 갈평리 | 367-5 | 친 | 63 | 63 | 권태원 | 경상북도 포항시 북구 홍해읍 연화길 37-1 | | | | | |
| 557 | 포항시 남구 오천읍 갈평리 | 367-2 | 친 | 3,883 | 63 | 권태원 | 경상북도 포항시 북구 홍해읍 연화길 37-1 | | | | | |
| 558 | 포항시 남구 오천읍 갈평리 | 369 | 답 | 873 | 567 | 이구현 | 신정동 137 | | | | | |
| 559 | 포항시 남구 오천읍 갈평리 | 산279-1 | 임 | 62 | 62 | 장두형 | | | | | | |
| 560 | 포항시 남구 오천읍 갈평리 | 370 | 답 | 1,187 | 23 | 최희호 | 경상북도 포항시 남구 오천읍 해병로 283 101-801(주은리버타운) | | | | | |
| 561 | 포항시 남구 오천읍 갈평리 | 372-1 | 답 | 10 | 10 | 최희호 | 경상북도 포항시 남구 오천읍 해병로 283 101동 801호(주은리버타운) | | | | | |
| 562 | 포항시 남구 오천읍 갈평리 | 371 | 답 | 539 | 171 | 이철균 | 세계리 819-6 | | | | | |
| 563 | 포항시 남구 오천읍 갈평리 | 24-16 | 임 | 5,227 | 112 | 주식회사 대양 | 경시북도 포항시 남구 오천읍 갈평리 24-11 | | | | | |

| 일련 번호 | 소재지 | 지번 | 지목 | 면적 | | 성명 또는명칭 | 토지소유자 | | 관계인 | | | 비고 |
|----------|-------------------|---------|----|--------------|-------------|----------------------|---|-----------|------------|----|---------------|----|
| | | | | 공부상 면적(㎡) | 편입 면적(㎡) | | 성명 또는명칭 | 주소 | 성명 또는명칭 | 주소 | 관리의종류 및 내용 | |
| 564 | 포항시 남구 오천읍 갈평리 | 10-5 | 천 | 62 | 62 | 김영길 | 주소 | 세계리 850-9 | | | | |
| 565 | 포항시 남구 오천읍 갈평리 | 10-4 | 천 | 3,079 | 2,417 | 국 | 건설부 | | | | | |
| 566 | 포항시 남구 오천읍 갈평리 | 8-2 | 답 | 40 | 40 | 밀야박씨 양숙공파 고지문중 | 북구 기계면 고지리 706 | | | | | |
| 567 | 포항시 남구 오천읍 갈평리 | 산282-30 | 임 | 19 | 19 | 경주진씨 갈산계 | 375 | | | | | |
| 568 | 포항시 남구 오천읍 갈평리 | 9-1 | 답 | 74 | 74 | 진병언 | 대송면 대각동 532 | | | | | |
| 569 | 포항시 남구 오천읍 갈평리 | 산303 | 구 | 32,570 | 5,852 | 국 | 건설교통부 | | | | | |
| 570 | 포항시 남구 오천읍 갈평리 | 산155-9 | 임 | 19 | 19 | 양정화 | 경상북도 포항시 북구 용흥로 354 101동1104호 (용흥동 쌍용아파트) | | | | | |
| 571 | 포항시 남구 오천읍 갈평리 | 376-25 | 임 | 638 | 4 | 김정호 | 서울특별시 동작구 신대방1가길 38 102동 1202호 (신대방동 동작상떼빌) | | | | | |
| 572 | 포항시 남구 오천읍 갈평리 | 산304 | 도 | 4,245 | 866 | 국 | 건설부 | | | | | |
| 573 | 포항시 남구 오천읍 갈평리 | 산282-32 | 임 | 183 | 183 | 김영길 | 포항시 남구 오천읍 세계리 850-9 | | | | | |
| 574 | 포항시 남구 오천읍 갈평리 | 424 | 구 | 1,491 | 812 | 국 | 농림축산식품부 | | | | | |

| 일련 번호 | 소재지 | 지번 | 지목 | 면적 | | 성명 또는명칭 | 토지소유자 | | 관계인 | | | |
|----------|-------------------|---------|----|--------------|-------------|------------|--|----|------------|----|---------------|--|
| | | | | 공부상 면적(㎡) | 편입 면적(㎡) | | 성명 또는명칭 | 주소 | 성명 또는명칭 | 주소 | 관리의종류 및 내용 | |
| 575 | 포항시 남구 오천읍 갈평리 | 산282-31 | 임 | 104 | 104 | 강홍락 | 경상북도 포항시 남구 오천읍 문덕로54번길 10 101동 201호 (준양프리미엄타운5차) | | | | | |
| 576 | 포항시 남구 오천읍 갈평리 | 376-3 | 답 | 469 | 138 | 정수용 | | | | | | |
| 577 | 포항시 남구 오천읍 갈평리 | 376-26 | 답 | 196 | 196 | 강홍락 | 경상북도 포항시 남구 오천읍 문덕로54번길 10 101동 201호 (준양프리미엄타운5차) | | | | | |
| 578 | 포항시 남구 오천읍 갈평리 | 산282-22 | 임 | 2,124 | 1,373 | 공 | 경상북도 | | | | | |
| 579 | 포항시 남구 오천읍 갈평리 | 산281 | 임 | 5,554 | 180 | 장지련 | 문충동 50 | | | | | |
| 580 | 포항시 남구 오천읍 갈평리 | 산282-23 | 임 | 1,103 | 503 | 공 | 경상북도 | | | | | |
| 581 | 포항시 남구 오천읍 갈평리 | 산282-29 | 임 | 839 | 260 | 박창식 | 영천시 문내동 257 | | | | | |
| 582 | 포항시 남구 오천읍 갈평리 | 228-2 | 전 | 1,314 | 128 | 권상슬 | | | | | | |
| 583 | 포항시 남구 오천읍 갈평리 | 산163-28 | 임 | 545 | 545 | 박경태 | | | | | | |
| 584 | 포항시 남구 오천읍 갈평리 | 산163-4 | 임 | 5,977 | 18 | 박경태 | | | | | | |

| 일련 번호 | 소재지 | 지번 | 지목 | 면적 | | 토지소유자 | | 관계인 | | | | |
|----------|-------------------|---------|----|--------------|-------------|---------------|---|------------|----|---------------|----|--|
| | | | | 공부상 면적(㎡) | 편입 면적(㎡) | 성명 또는명칭 | 주소 | 성명 또는명칭 | 주소 | 관외 종류 및 내용 | 비고 | |
| 585 | 포항시 남구 오천읍 갈평리 | 산163-29 | 임 | 15 | 15 | 박경태 | | | | | | |
| 586 | 포항시 남구 오천읍 갈평리 | 산183-1 | 임 | 4,658 | 3,545 | 주식회사 범비에스티 | 경상북도 포항시 남구 오천읍 칠강산단로 130번길 187-6 | | | | | |
| 587 | 포항시 남구 오천읍 갈평리 | 산187-1 | 임 | 876 | 876 | 주식회사 범비에스티 | 경상북도 포항시 남구 오천읍 칠강산단로 130번길 187-6 | | | | | |
| 588 | 포항시 남구 오천읍 갈평리 | 205-2 | 담 | 159 | 11 | 송정호 | 경상북도 포항시 남구 오천읍 갈평리 202 | | | | | |

경상북도 공고 제2026-464호

기본측량 실시 공고

「공간정보의 구축 및 관리 등에 관한 법률」 제12조 제2항 및 「같은 법 시행령」 제12조에 따라 국토지리정보원에서 수행하는 『국가기준점 변동량 모니터링(4개지구)』, 『국가기준점 유지관리(2개지구)』, 『국가기준점 이전측량(1차)』, 『2026년도 중력측량(2개지구)』 사업의 실시를 아래와 같이 공고합니다.

2026. 3. 12.

경 상 북 도 지 사

- 아 래 -

1. 측량의 종류 : 기본측량
2. 측량의 목적 : 국가기준점 기본측량
3. 측량의 실시기간 : 2026. 02. 24. ~ 2026. 12. 20.
4. 측량의 실시지역 : 붙임 참고
5. 협조사항 : 국가기준점 설치·측량 및 유지관리를 위한 부지 출입 협조 등

붙임 1. 2026년도 국가기준점 기본측량 사업 현황

□ 개요

- (목적) 측량 오차 신뢰도 확보를 위한 전국 순차적 고정밀 수준측량 실시, 국가기준점 이전 소요 발생시 이전측량 실시, 중력기반의 높이성과 기반을 마련을 위한 중력측량 실시

○ (시행)

| 사업명 | 업체명 |
|----------------------|------------|
| 국가기준점 변동량 모니터링(강원중부) | (주)한양지에스티 |
| 국가기준점 변동량 모니터링(경북북부) | 엘티메트릭(주) |
| 국가기준점 변동량 모니터링(강원북부) | (주)동광지엔티 |
| 국가기준점 변동량 모니터링(강원동부) | (주)미래지중정보 |
| 2026년 중력측량(서부지구) | (주)인화엔지니어링 |
| 2026년 중력측량(동부지구) | (주)동운 |
| 국가기준점 유지관리(남부지구) | (주)삼부기술 |
| 국가기준점 유지관리(북부지구) | (주)명화지리정보 |
| 국가기준점 이전측량(1차) | (주)웨이버스 |

□ 작업절차

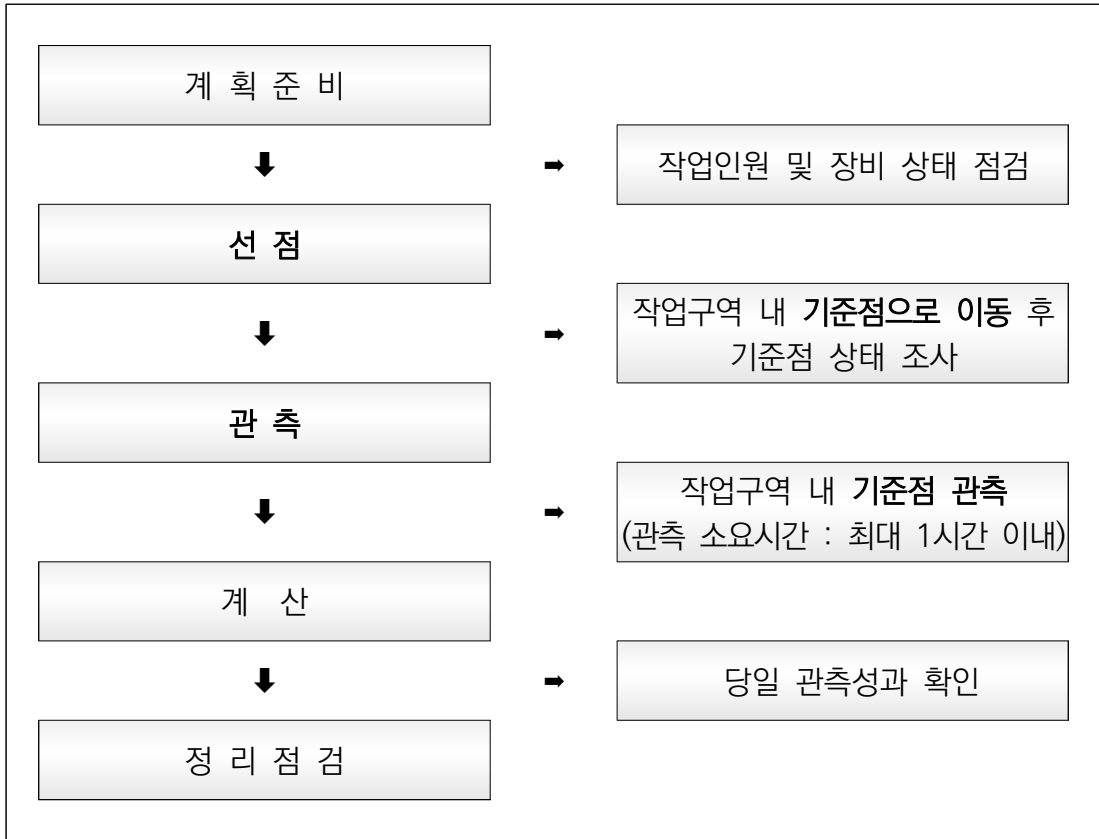

붙임 2. 수준측량 장비제원 및 관측사진

| 모델명 | 디지털레벨 | GNSS수신기 | 비고 |
|------|--|---|----|
| 장비사진 |  |  | |
| 제원 | <ul style="list-style-type: none"> - 크기 : 24×16cm - 중량 : 3.5kg - 전원 : 내장형 배터리 - 기타 : 거치형 삼각대 | <ul style="list-style-type: none"> - 크기 : 14×11.4cm - 중량 : 1kg - 전원 : 내장형 배터리 - 기타 : 거치형 폴대 | |



국가기준점 현황조사



GNSS 관측



작업준비



수준 관측

붙임 3. 중력측량 장비제원 및 관측사진

| 모델명 | 상대중력계 (SCINTREX CG-5) | 위성신호수신기 (GNSS) | 비고 |
|------|--|---|----|
| 장비사진 |  |  | |
| 제원 | <ul style="list-style-type: none"> - 크기 : 21×20×30cm - 중량 : 8kg - 전원 : 내장형 배터리 - 기타 : 이동용 가방 | <ul style="list-style-type: none"> - 크기 : 14×11.4cm - 중량 : 1kg - 전원 : 내장형 배터리 - 기타 : 거치형 폴대 | |



국가기준점 현황조사



경위도 관측



작업준비



중력관측

붙임 4. 변동량 모니터링(수준측량) 사업지구별 위치도

| | | |
|--|------|-------|
| | 강원중부 | 250km |
| | 경북북부 | 232km |
| | 강원북부 | 185km |
| | 강원동부 | 161km |

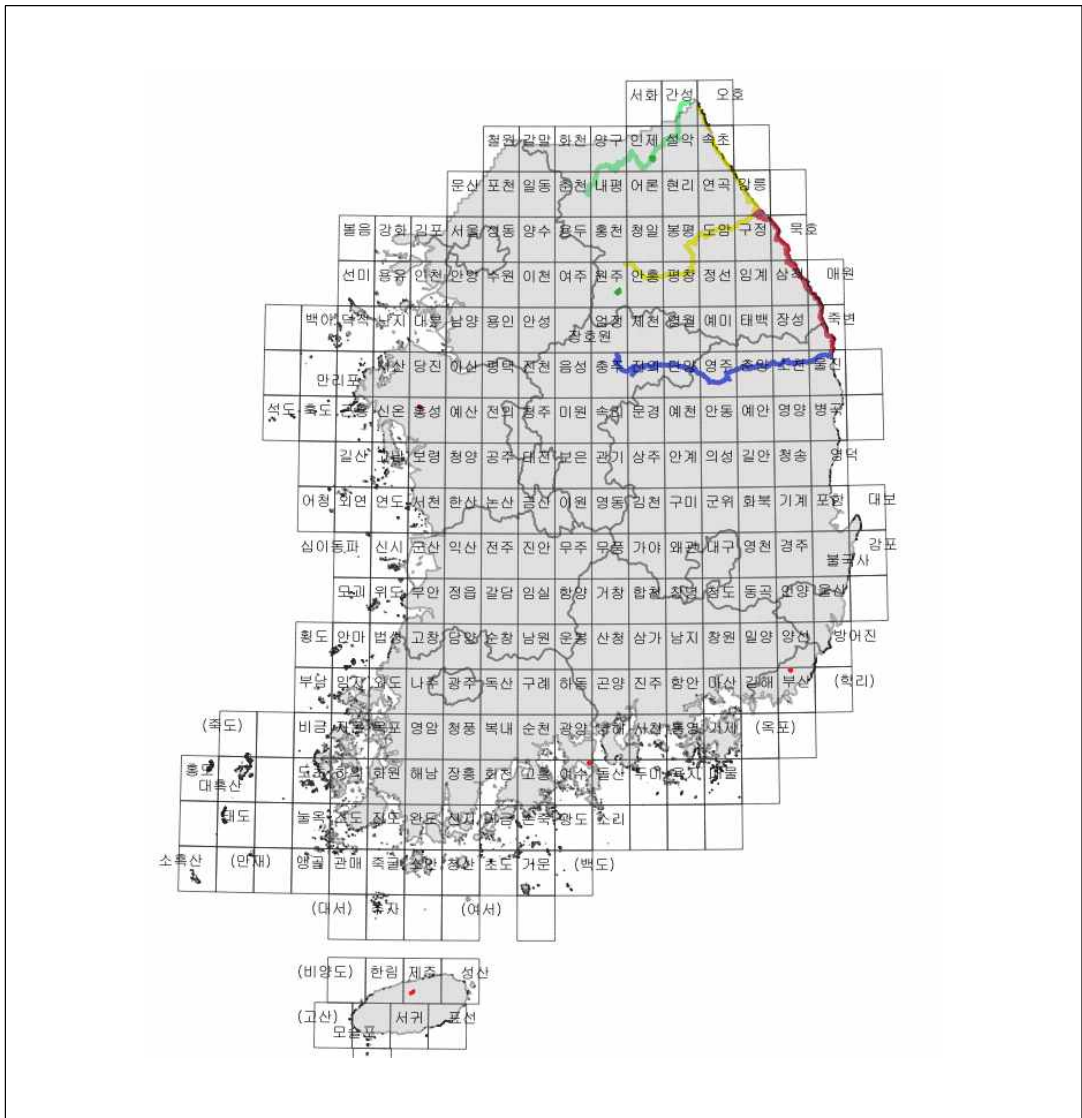

붙임 5. 중력측량 사업지구별 위치도

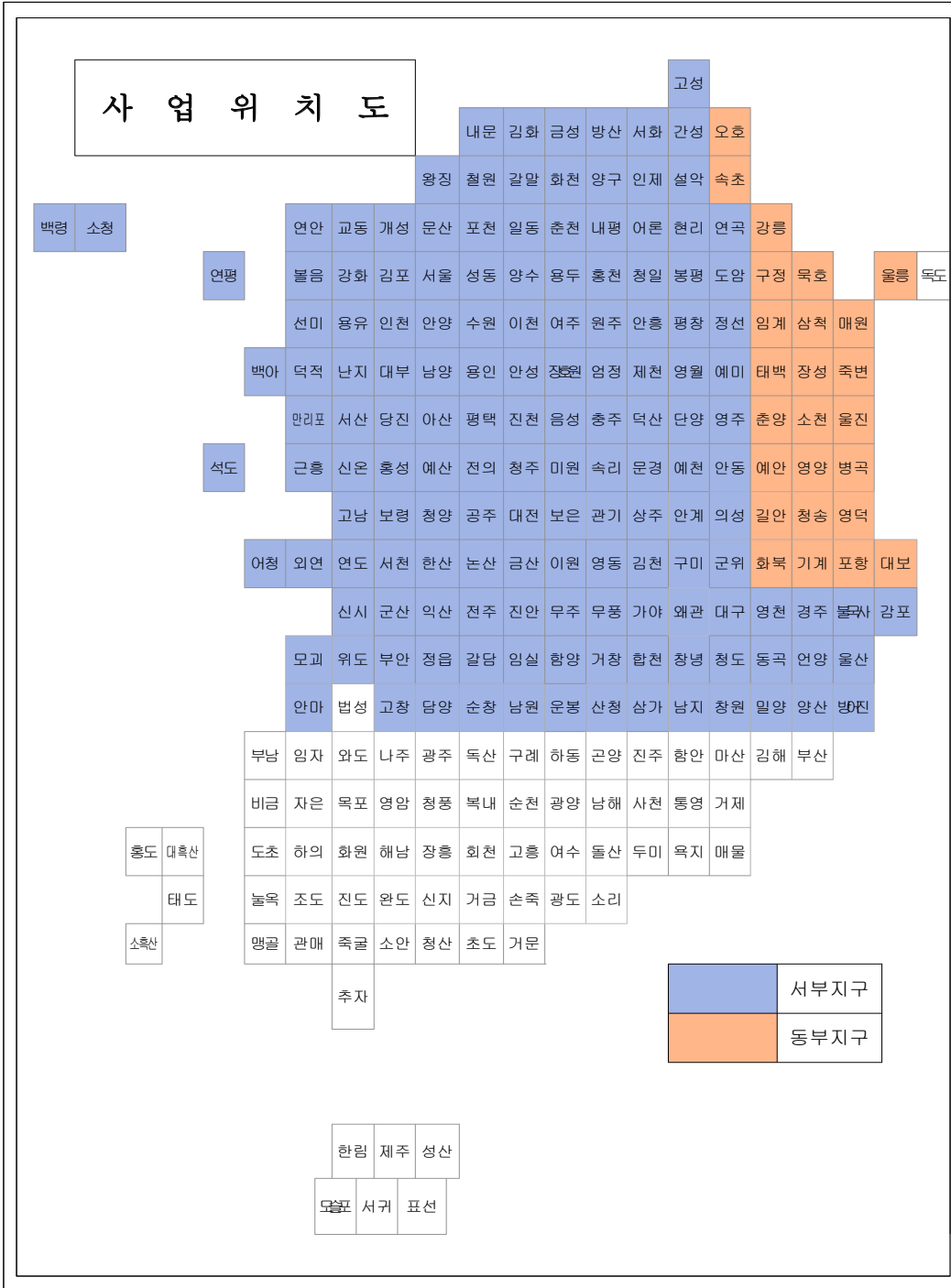

붙임 6. 국가기준점 유지관리 사업지구별 위치도

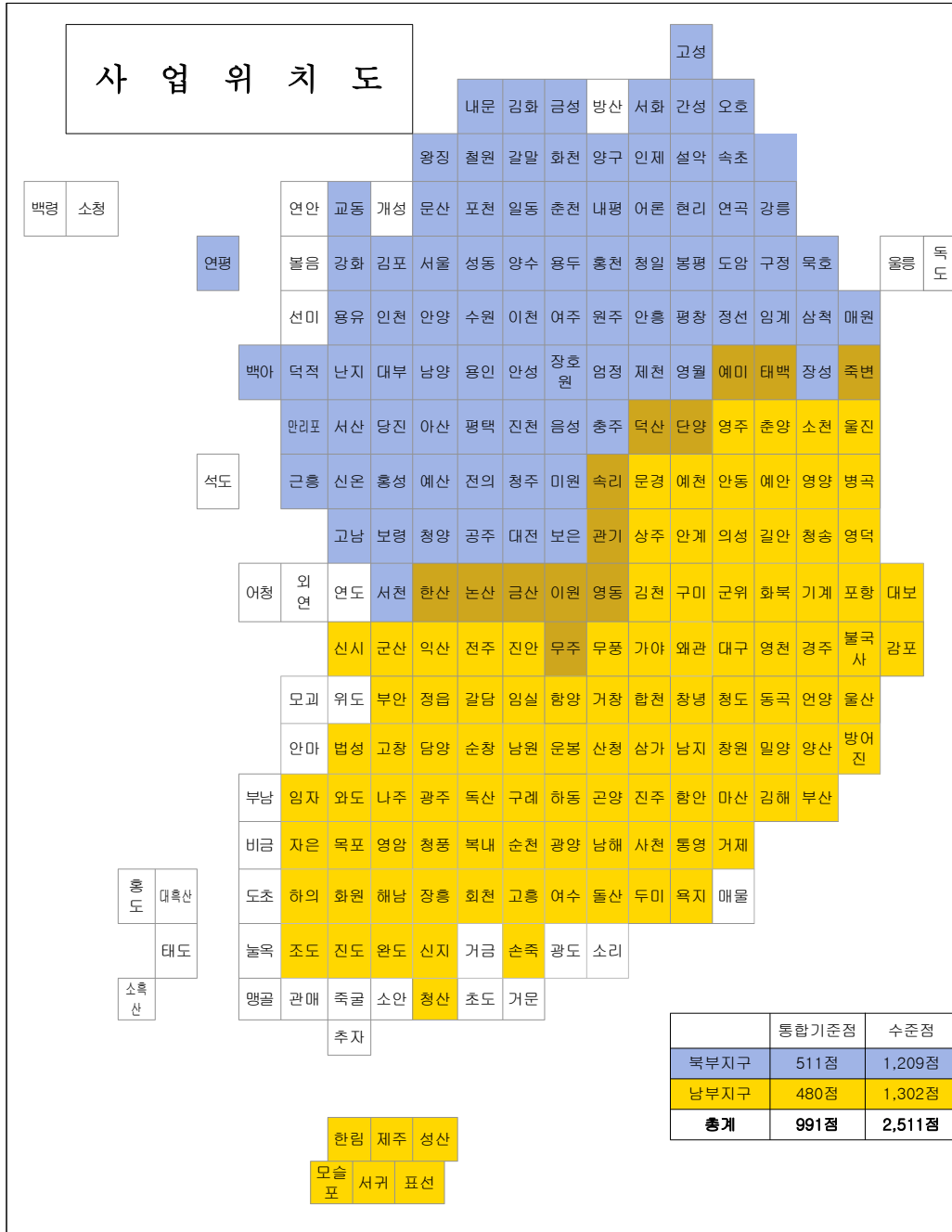

붙임 7. 이전측량(1차) 용역사업 사업지구별 위치도



| | 통합점 | 수준점 | 수준측량 |
|------|-------|-----|------|
| 1차 | 10점 | 12점 | 60km |
| 대상지역 | 전국 일원 | | |

경상북도 공고 제2026-465호

부동산개발업 등록 공고

「부동산개발업의 관리 및 육성에 관한 법률」 제4조 제1항의 규정에 의한 부동산 개발업 신규등록 사항을 「같은 법률 시행규칙」 제6조의 규정에 의거 다음과 같이 공고합니다.

2026년 3월 12일

경 상 북 도 지 사

| 명 칭 (대표자) | 등록일자 | 등록번호 | 자 본 금 | 주영업소 소재지 |
|--------------------------|-------------|----------|-----------|-----------------------|
| 주식회사 대성건설기술단 (심연정) | 2026. 3. 9. | 경북260002 | 995,000천원 | 경북 경산시 압량읍 부적길 111 |

경상북도 공고 제2026-466호

「건설산업기본법」 위반 행정처분 사전통지 공시송달 공고

「건설산업기본법」 제22조 제6항에 따른 건설공사대장 통보의무를 위반한 건설사업자에 대하여 같은 법 제99조 제3호에 따라 행정처분(과태료) 하고자 「행정절차법」 제21조 제1항에 따라 예정된 행정처분을 사전통지 하였으나, 폐문부재 등의 사유로 송달이 불가능하여 「행정절차법」 제14조 제4항에 따라 아래와 같이 공시송달 공고합니다.

2026. 3. 12.

경 상 북 도 지 사

1. 사전처분통지 내용

가. 예정된 처분의 제목 : 건설산업기본법 위반에 따른 행정처분(과태료)

나. 당사자 및 처분의 원인이 된 사실

| 상호명 (대표자) | 업종 (등록번호) | 영업소재지 | 처분원인 | 법적근거 |
|-------------------------|--------------------|------------------------------|---------------|-----------------------|
| 주식회사 재상종합건설 (유재상) | 건축공사업 (16-0731) | 경상북도 구미시 형곡동로 41-3, 2층 | 건설공사대장 미통보 | 「건설산업기본법」 제99조 제3호 |
| 주식회사 남경조경건설 (김현정) | 조경공사업 (10-5013) | 경상북도 안동시 제비원로 157-2, 205호 | | |

다. 의견제출 장소 : 경상북도 안동시 풍천면 도청대로 455, 경상북도 도시계획과
라. 의견제출 기한 : 2026년 3월 31일(화)까지

2. 귀하는 위 사항에 대하여 구술·정보통신망 또는 붙임 의견진술서 서식에 의하여 의견제출을 할 수 있으며, 주장을 입증할 증거자료를 함께 제출할 수 있습니다. 다만, 정보통신망을 이용하여 의견을 제출하고자 하는 경우에는 의견을 제출한 후에 의견의 도달 여부를 담당자에게 확인하여 주시기 바랍니다.
3. 직접 출석하여 의견을 진술하고자 하는 경우에는 사전에 연락하여 주시기 바라며, 기한 내에 의견을 제출하지 아니할 경우 의견이 없는 것으로 간주하여 고지된 내용대로 행정처분이 진행될 예정입니다.
4. 아울러, 의견제출 기한 내 위반 사실을 인정하여 과태료를 자진납부하는 경우 20% 감경된 금액으로 납부 가능하며, 경상북도 도시계획과에서 고지서를 발급받아 납부하실 수 있음을 알려드립니다.
5. 기타 궁금한 사항이 있으시면 경상북도 도시계획과(054-880-3916)로 문의하시기 바랍니다.

붙임 의견제출서(서식) 1부. 끝.

의견제출서

※ 아래의 유의사항을 읽고 작성하시기 바랍니다.

| | | |
|-------|----|------|
| 의견제출인 | 성명 | |
| | 주소 | 전화번호 |

| | | |
|------------|--------------|--------------------|
| 의견제출 내용 | ① 예정된 처분의 제목 | |
| | 당사자 | 성명(명칭) |
| | | 주소 (전화번호:) |
| | 의견 | |
| 기타 | | |

「행정절차법」 제27조제1항(제31조제3항)에 따라 위와 같이 의견을 제출합니다.

년 월 일

의견제출인

(서명 또는 인)

경상북도지사

귀하

유의사항

1. 기재란이 부족한 경우에는 별지를 사용하실 수 있습니다.
2. 증거자료 등을 첨부하실 수 있습니다.
3. 위 의견제출과 관련하여 문서를 받으신 경우에는 문서번호와 일자를 ①란에 함께 기재하여 주시기 바랍니다.

경상북도 공고 제2026-467호

「건설산업기본법」 위반 행정처분(등록말소) 공시송달 공고

「건설산업기본법」을 위반한 건설사업자에 대하여 행정처분(등록말소)하고 그 내용을 통보하였으나, 폐문부재 등의 사유로 송달이 불가능하여 「행정절차법」 제14조 제4항에 따라 아래와 같이 공시송달 공고합니다.

2026. 3. 12.

경 상 북 도 지 사

1. 처분대상 및 내용

| 업체명 (대표자) | 업종 (등록번호) | 소재지 | 위반내용 | 처분근거 | 처분내용 (기간) |
|-----------------|-------------------------|--|--|-------------------------|----------------------|
| 경대건설(주) (임철) | 토목 건축공사업 (160097) | 경상북도 포항시 북구 흥해읍 초곡지구로 57번길 3, 3층 | 건설업의 등록기준 미달로 영업정지처분을 받은 후 그 처분의 종료일까지 미달사항을 보완하지 않음 | 「건설산업기본법」 제83조 제3호의2 | 등록말소 (2026.3.27.) |

2. 본 처분에 이의나 불복이 있는 경우에는 처분을 받은 날부터 30일 이내에 이의신청을 할 수 있으며, 이의신청에 대한 결과를 통지받은 후 90일 이내에 경상북도 또는 중앙행정심판위원회에 행정심판을 청구하거나 법원에 행정소송을 제기할 수 있습니다.
3. 이의신청과 관계없이 처분이 있음을 안 날로부터 90일 이내, 처분이 있는 날로부터 180일 이내에 중앙행정심판위원회에 행정심판을 청구할 수 있으며, 처분이 있음을 안 날로부터 90일 이내, 처분이 있는 날로부터 1년 이내에 법원에 행정소송을 제기할 수 있음을 알려드립니다.
4. 행정심판을 청구하는 경우, 온라인 행정심판(www.simpan.go.kr)을 이용하면 행정심판 청구, 사건 진행상황 열람, 재결서 송달 등을 온라인으로 편리하게 이용할 수 있습니다.

※ 기타 자세한 사항은 경상북도 도시계획과(☎054-880-3916)로 문의하시기 바랍니다.

경상북도 공고 제2026-473호

공시송달 공고

「국가유산수리 등에 관한 법률」 제14조제2항을 위반한 국가유산수리업자등에 대하여 부과한 과태료가 체납되어 「지방행정제재·부과금의 징수 등에 관한 법률」 제8조(독촉)에 따라 ‘과태료 체납에 따른 납부 독촉’ 문서를 등기우편으로 발송하였으나, 폐문부재 등의 사유로 송달이 불가능하여 「행정절차법」 제14조제4항에 규정에 의거 다음과 같이 공시송달공고 의뢰합니다.

2026년 3월 12일

경 상 북 도 지 사

1. 공고 기간 : 2026. 3. 10. ~ 2026. 3. 25.(15일간)
2. 처분 제목 : 수리기술자 변경신고 지연에 따른 과태료 부과 [과태료 체납에 따른 독촉] 반송에 따른 공시송달
3. 처분의 법적근거 : 「지방행정제재·부과금의 징수 등에 관한 법률」 제8조(독촉)

4. 게시 장소 : 각 자치단체 게시판 및 홈페이지

5. 공시송달 대상

| 연번 | 부과대상 | 영업소 소재지 | 위반사항 | 처분내용 | 비고 |
|----|-------------------|--------------------------------|---|--------|------|
| 1 | (주)영건문화 대표 송윤주 | 경북 예천군 예천읍 양궁로 60-12, 2층 | 수리기술자 변경신고 지연 (국가유산수리 등에 관한 법률 제14조제2항) | 과태료 부과 | 폐문부재 |

6. 유의사항

가. 「질서위반행위규제법」 제24조(가산금 징수 및 체납처분 등) 제1항 및 제2항 규정에 따라 행정청은 당사자가 납부기한까지 과태료를 납부하지 아니한 때에는 납부기한을 경과한 날부터 체납된 과태료에 대하여 3%에 상당하는 가산금을 징수하며, 체납된 과태료를 납부하지 아니한 때에는 매 1개월이 경과할 때마다 체납된 과태료의 1.2%에 상당하는 증가산금(60개월까지)을 가산하여 징수합니다.

나. 또한 부과된 과태료를 납부하지 않으면 「지방행정제재·부과금의 징수 등에 관한 법률」 제9조에 따라 귀하의 재산을 압류 조치함을 알려 드리니, 압류로 인하여 재산권 행사에 불이익을 받지 않도록 조속히 납부하여 주시기 바랍니다.

다. 기타 자세한 사항은 경상북도청 문화유산과(☎054-880-3169)로 문의하여 주시기 바랍니다. 끝.

경상북도 공고 제2026-477호

반환기간이 경과한 세입세출외현금 공시송달 공고

방재정법 제82조(금전채권과 채무의 소멸시효) 및 지방자치단체 회계관리에 관한 훈령 제64조(세입세출외현금의 귀속)과 관련하여 반환기간이 5년 이상 경과한 세입세출외현금에 대하여 경상북도 세입으로 귀속조치 하고자 행정절차법 제14조(송달) 제4항의 규정에 따라 다음과 같이 공시송달 공고합니다.

2026년 3월 12일

경 상 북 도 지 사

1. 공고내용 : 반환기간이 경과한 세입세출외현금 공시송달
2. 공고기간 : 2026. 3. 12. ~ 2026. 3. 26.(15일간)
3. 공시송달 대상자 및 내역 : 붙임목록 참조
4. 근거법령 : 지방재정법 제82조, 지방자치단체 회계관리에 관한 훈령 제64조
5. 송달내용

당사자께서는 이의가 있으실 경우 관련 규정에 따라 보관목적, 보관기간등을 확인하여 의견서를 제출할 수 있으며, 공고기간 내 의견서를 제출하지 않을 시 의견이 없는 것으로 간주하여 2026년 3월 31일 경상북도 세입으로 귀속조치 됨을 알려드립니다.

6. 기타문의 : 경상북도 회계관리과 세입세출외현금담당(☎ 054-880-2919)

〈붙임〉 반환기간이 경과한 세입세출외현금 목록

(단위 : 원)

| 현금종류 | 수납일자 | 적요 | 납부자 | 반환기일 | 수납금액 |
|-----------------|------------|--|------------|------------|-----------|
| 보관금-봉급압류 | 2014-07-18 | 7월분 봉급압류 | 환경*** 외 | 2015-07-31 | 1,281,790 |
| 보관금-봉급압류 | 2014-10-20 | 10월 봉급압류 | 환경*** | 2015-10-31 | 386,390 |
| 보관금-봉급압류 | 2015-01-20 | 1월 봉급압류 | 환경*** 외 | 2016-01-31 | 705,550 |
| 보관금-원천세 | 2016-12-27 | 2016 도립국악단 지휘자 서류면접 전형위원 수당 및 여비 지급 | 강*근 외 | 2017-12-13 | 1,041,270 |
| 잡종금기타-고용보 험료 | 2016-01-21 | 1월 인부임 고용보험료 | 조*희 외 | 2017-12-31 | 57,560 |
| 보관금-원천세 | 2016-01-22 | 1월 인부임 원천세 | 김*진 외 | 2017-12-31 | 68,970 |
| 잡종금기타-고용보 험료 | 2016-01-22 | 1월 인부임 고용보험료 | 김*진 외 | 2017-12-31 | 56,840 |
| 보관금-원천세 | 2016-01-25 | 교향악단 객원보상금(문화예술과) | 윤*영 외 | 2017-12-31 | 66,000 |
| 보관금-원천세 | 2016-01-27 | 1월 인부임 원천세 | 서*름 | 2017-12-31 | 8,780 |
| 잡종금기타-고용보 험료 | 2016-01-27 | 1월 인부임 고용보험료 | 서*름 | 2017-12-31 | 13,000 |
| 보관금-원천세 | 2016-02-01 | 정부합동평가 컨설팅 강사수당 원천세 | 최*종 | 2017-12-31 | 79,200 |
| 보관금-원천세 | 2016-02-04 | 1월 기간제근로자 인부임(원천세) | 한*희 | 2017-12-31 | 200,940 |
| 보관금-원천세 | 2016-02-05 | 2015년도 관광특구진흥계획 평가위원 수당 원천세 | 송*일 외 | 2017-12-31 | 23,420 |
| 보관금-원천세 | 2016-02-15 | 퇴직에 따른 원천세 정산(김*홍) | 김*홍 | 2017-12-31 | 288,100 |
| 보관금-원천세 | 2016-02-16 | 수습사무관개별평가위원회 서면수당 | 조*현 | 2017-12-31 | 36,960 |
| 보관금-원천세 | 2016-02-17 | 2월 무기계약직 급여(원천세) | 서*미 | 2017-12-31 | 27,730 |

| 현금종류 | 수납일자 | 적요 | 납부자 | 반환기일 | 수납금액 |
|-----------------|------------|----------------------------|-------|------------|---------|
| 잡종금기타-고용보 혐료 | 2016-02-17 | 2월 무기계약직 급여(고용보혐료) | 서*미 | 2017-12-31 | 10,510 |
| 보관금-원천세 | 2016-02-22 | 2월인부임(이*옥 외) | 이*옥 외 | 2017-12-31 | 120,960 |
| 잡종금기타-고용보 혐료 | 2016-02-24 | 2월인부임(고용보혐료) | 김*영 외 | 2017-12-31 | 30,070 |
| 잡종금기타-고용보 혐료 | 2016-02-25 | 2월 인부임(고용보험) | 김*진 | 2017-12-31 | 11,700 |
| 보관금-원천세 | 2016-02-26 | 2월 인부임 외(원천세) | 김*영 외 | 2017-12-31 | 77,930 |
| 잡종금기타-고용보 혐료 | 2016-02-26 | 2월 인부임(고용보혐료) | 김*영 | 2017-12-31 | 39,230 |
| 보관금-원천세 | 2016-02-29 | 무기계약근로자 퇴직금 원천세 외(원천세) | 박*정 외 | 2017-12-31 | 322,980 |
| 보관금-원천세 | 2016-03-03 | 2월급여(김*영,한*희) 및 강사수당 | 한*희 외 | 2017-12-31 | 306,540 |
| 잡종금기타-고용보 혐료 | 2016-03-09 | 2월 기간제 근로자 인부임 | 김*정 | 2017-12-31 | 7,250 |
| 보관금-원천세 | 2016-03-11 | 교향악단 객원보상금 | 박*해 | 2017-12-31 | 61,600 |
| 보관금-원천세 | 2016-03-14 | 구내매점 근로자 퇴직소득 원천징수(김*순) | 김*순 | 2017-12-31 | 68,210 |
| 보관금-원천세 | 2016-03-15 | 제 97주년 3.1절기념행사 공연수당 외 | 김*준 외 | 2017-12-31 | 48,400 |
| 잡종금기타-고용보 혐료 | 2016-03-16 | 2월 기간제 근로자 인부임(고용보험) | 민**외 | 2017-12-31 | 13,390 |
| 보관금-원천세 | 2016-03-21 | 3월 무기계약 인부임(원천세) | 성*희 외 | 2017-12-31 | 540,720 |
| 잡종금기타-고용보 혐료 | 2016-03-23 | 3월 무기계약직 인부임 외 | 오*숙 외 | 2017-12-31 | 21,860 |
| 보관금-원천세 | 2016-03-25 | 문화예술과 객원보상금(홍*표) | 홍*표 | 2017-12-31 | 26,400 |
| 보관금-원천세 | 2016-03-28 | 2015년도 귀속 연말정산 추징금 납부 외 | 박*환 외 | 2017-12-31 | 266,900 |

| 현금종류 | 수납일자 | 적요 | 납부자 | 반환기일 | 수납금액 |
|-----------------|------------|---|-------|------------|---------|
| 보관금-원천세 | 2016-03-29 | 3월 인부임(원천세) | 김*영 외 | 2017-12-31 | 140,870 |
| 보관금-원천세 | 2016-03-31 | 2013년 중도정산 추징금 납부(여성정책관 정*현) | 정*현 | 2017-12-31 | 170,980 |
| 보관금-원천세 | 2016-04-01 | 2016 문예진흥기금 지원심의위원 수당 | 민*도 외 | 2017-12-31 | 190,700 |
| 보관금-원천세 | 2016-04-05 | 균형발전사업단 연구원 급여 원천세(3월분) | 한*희 외 | 2017-12-31 | 670,510 |
| 보관금-원천세 | 2016-04-08 | 교향악단 객원보상금(3월) | 김*녀 | 2017-12-31 | 66,000 |
| 잡종금기타- 고용보험료 | 2016-04-08 | 기간제 근로자 보수 지급(고용보험료) | 임*숙 | 2017-12-31 | 19,700 |
| 보관금-원천세 | 2016-04-11 | 러시아어 통역비 원천세 | 최*화 외 | 2017-12-31 | 66,000 |
| 보관금-원천세 | 2016-04-12 | 객원보상금 원천세(4월) | 홍*표 | 2017-12-31 | 13,200 |
| 보관금-원천세 | 2016-04-14 | 정부3.0시군 및 공기업 회의특강 강사 원천세 | 최*경 | 2017-12-31 | 16,520 |
| 잡종금기타- 고용보험료 | 2016-04-14 | 기간제 근로자 고용보험(1회 공채답안대사) | 정*경 외 | 2017-12-31 | 24,480 |
| 보관금-원천세 | 2016-04-15 | 문화예술과 원천세 | 고*성 | 2017-12-31 | 209,290 |
| 보관금-원천세 | 2016-04-18 | 2016년도 지방의회업무담당공무원 워크숍 강사수당 원천세 외 | 최*수 | 2017-12-31 | 77,800 |
| 보관금-원천세 | 2016-04-21 | 4월 무기직 인부임 | 조*희 외 | 2017-12-31 | 138,260 |
| 보관금-원천세 | 2016-04-22 | 4월 무기직 인부임 외 | 유*연 외 | 2017-12-31 | 115,290 |
| 잡종금기타- 고용보험료 | 2016-04-22 | 4월 무기직 인부임 외 | 유*연 외 | 2017-12-31 | 20,490 |
| 보관금-원천세 | 2016-04-25 | 객원보상금 원천세 | 방*숙 외 | 2017-12-31 | 26,400 |
| 잡종금기타- 고용보험료 | 2016-04-25 | 제1회 경력경쟁시험 종사근로자 고용보험료 | 김*영 외 | 2017-12-31 | 53,780 |

| 현금종류 | 수납일자 | 적요 | 납부자 | 반환기일 | 수납금액 |
|-----------------|------------|---------------------------|-------|------------|---------|
| 보관금-원천세 | 2016-04-27 | 정보화교육 강사수당 외 | 박*영 외 | 2017-12-31 | 227,200 |
| 보관금-원천세 | 2016-04-29 | 기간제근로자 4월 인부임(한*희,김*영) | 한*희 | 2017-12-31 | 435,900 |
| 보관금-원천세 | 2016-05-02 | 4월 인부임 및 강수당 | 이*정 외 | 2017-12-31 | 50,840 |
| 잡종금기타- 고용보험료 | 2016-05-03 | 4월기간제 근로자 인부임 | 홍*진 외 | 2017-12-31 | 20,830 |
| 잡종금기타- 고용보험료 | 2016-05-04 | 기간제 근로자 인부임(4월) | 조*덕 외 | 2017-12-31 | 6,000 |
| 잡종금기타- 고용보험료 | 2016-05-09 | 상반기 수렵면허 종사근로자 고용보험료 외 | 김*영 외 | 2017-12-31 | 280 |
| 잡종금기타- 고용보험료 | 2016-05-11 | 북카페 일시사역 인부임 | 김*석 외 | 2017-12-31 | 5,610 |
| 보관금-원천세 | 2016-05-12 | 2015년도 귀속 연말정산 차감징수세 외 | 이*주 외 | 2017-12-31 | 915,000 |
| 잡종금기타- 고용보험료 | 2016-05-16 | 4월 기간제 근로자 인부임 | 박*근 | 2017-12-31 | 10,610 |
| 잡종금기타- 고용보험료 | 2016-05-25 | 5월 무기직 인부임 | 정*경 | 2017-12-31 | 41,650 |
| 잡종금기타- 고용보험료 | 2016-05-27 | 5월 무기직 인부임 | 김*섭 | 2017-12-31 | 11,700 |
| 보관금-원천세 | 2016-05-31 | 5월 인부임 외 | 한*희 외 | 2017-12-31 | 471,110 |
| 잡종금기타- 고용보험료 | 2016-06-01 | 5월 기간제 근로자 인부임 | 안*남 외 | 2017-12-31 | 43,300 |
| 잡종금기타- 고용보험료 | 2016-06-02 | 기간제 근로자 5월 인부임 | 황*희 | 2017-12-31 | 7,800 |
| 잡종금기타- 고용보험료 | 2016-06-03 | 5월 기간제 근로자 인부임 | 오*진 외 | 2017-12-31 | 38,070 |
| 잡종금기타- 고용보험료 | 2016-06-10 | 북카페 일시사역 인부임 외 | 홍*연 외 | 2017-12-31 | 18,930 |
| 잡종금기타- 고용보험료 | 2016-06-13 | 북카페 일시사역 인부임 | 김*윤 외 | 2017-12-31 | 2,290 |

| 현금종류 | 수납일자 | 적요 | 납부자 | 반환기일 | 수납금액 |
|-----------------|------------|----------------------------------|--------------|------------|-------------|
| 보관금-원천세 | 2016-06-21 | 6월 무기계약 급여 | 김*진 | 2017-12-31 | 74,960 |
| 잡종금기타-고용보험료 | 2016-06-21 | 6월 무기계약 급여 | 김*진 | 2017-12-31 | 11,700 |
| 잡종금기타-고용보험료 | 2016-06-23 | 북카페 일시사업 인부임(6월) | 김*윤 외 | 2017-12-31 | 1,120 |
| 잡종금기타-고용보험료 | 2016-06-24 | 무기계약직 인부임(6월분) | 조*희 외 | 2017-12-31 | 48,280 |
| 보관금-원천세 | 2016-06-29 | 2016 우수창업보육센터 선정 발표 평가 심사수당 지급 | 김*현 외 | 2017-12-31 | 345,380 |
| 잡종금기타-고용보험료 | 2016-07-01 | 2016.6월 기간제근로자 인부임 | 오*진 외 | 2017-12-31 | 32,530 |
| 보관금-원천세 | 2016-07-04 | 2016년 정보통신보조기기 보급대상자 선정 심사수당 지급 | 남*현 외 | 2017-12-31 | 66,000 |
| 잡종금기타-고용보험료 | 2016-07-05 | 6월 기간제근로자 인부임 | 조*덕 외 | 2017-12-31 | 15,200 |
| 보관금-원천세 | 2016-07-06 | 직원보상금(문화예술과) | 홍*표 외 | 2017-12-31 | 48,400 |
| 보관금-원천세 | 2016-07-12 | 직원보상금 지급 외 | 홍*표 외 | 2017-12-31 | 350,890 |
| 보관금-원천세 | 2016-07-13 | 경상북도 정보화 연찬회(데이터시대에 따른 지역정보화 방향) | 장*호 | 2017-12-31 | 30,030 |
| 보관금-원천세 | 2016-07-14 | 문화예술과 도립예술단 편곡료 지급 외 | 문*주 외 | 2017-12-31 | 237,600 |
| 보관금-원천세 | 2016-07-15 | 2016년도 도지정축제 현장평가수당 원천세(3-5월) | 송*일 외 | 2017-12-31 | 84,950 |
| 잡종금기타-국고보조금사용잔액 | 2016-07-15 | 국고보조금 반납(국가지원지방도건설) | 대구**** ** | 2017-12-31 | 218,705,610 |
| 보관금-원천세 | 2016-07-18 | 2016년 제5회 일반임기제공무원 면접위원 수당 및 여비 | 김*호 외 | 2017-12-31 | 135,260 |
| 보관금-원천세 | 2016-07-19 | 직원보상금 지급 외 | 신*민 외 | 2017-12-31 | 577,200 |

| 현금종류 | 수납일자 | 적요 | 납부자 | 반환기일 | 수납금액 |
|-----------------|------------|--|----------------|------------|-----------|
| 보관금-원천세 | 2016-07-20 | 2016.7월 급여 | 우*성 외 | 2017-12-31 | 9,549,520 |
| 보관금-원천세 | 2016-07-22 | 2016.7월 인부임 외 | 조*희 외 | 2017-12-31 | 450,360 |
| 보관금-원천세 | 2016-07-25 | 2016. 7월 인부임 | 오*숙 | 2017-12-31 | 10,870 |
| 보관금-원천세 | 2016-07-26 | 상주시 도민참여교육 강사료 지급 외 | 이*규 외 | 2017-12-31 | 131,110 |
| 보관금-원천세 | 2016-07-27 | 2016. 7월 인부임 | 박*미 | 2017-12-31 | 12,660 |
| 보관금-원천세 | 2016-07-29 | 연구원 급여 원천세(7월분) | 한*희 외 | 2017-12-31 | 200,940 |
| 잡종금기타- 고용보험료 | 2016-08-02 | 2015년 메르스대응 선별진료소 지원사업 국고보조금 집행잔액 반납 | 정*경 외 | 2017-12-31 | 32,640 |
| 보관금-원천세 | 2016-08-03 | 문화예술과 객원보상금 | 홍*표 외 | 2017-12-31 | 13,200 |
| 잡종금기타- 고용보험료 | 2016-08-03 | 기간제 근로자 인부임(7월) | 오*진 | 2017-12-31 | 7,830 |
| 잡종금기타- 고용보험료 | 2016-08-04 | 북카페 일시사역 인부임 | 대한**** **** | 2017-12-31 | 1,650 |
| 잡종금기타- 고용보험료 | 2016-08-05 | 기간제 근로자 보수 지급(인부사역) | 조*덕 외 | 2017-12-31 | 6,000 |
| 잡종금기타- 고용보험료 | 2016-08-11 | 북카페 일시사역 인부임 | 김*윤 외 | 2017-12-31 | 2,750 |
| 잡종금기타- 고용보험료 | 2016-08-12 | 청사안내도우미 7월 인부임 | 신*닉 외 | 2017-12-31 | 9,930 |
| 보관금-원천세 | 2016-08-16 | 문화예술과 작곡비 원천세 | 이*호 | 2017-12-31 | 61,600 |
| 보관금-원천세 | 2016-08-18 | 문화예술과 보상금 지급 | 김*만 | 2017-12-31 | 45,400 |
| 보관금-원천세 | 2016-08-22 | 2016. 8월분 인부임 | 이*아 외 | 2017-12-31 | 27,180 |
| 잡종금기타- 고용보험료 | 2016-08-22 | 2016. 8월분 인부임 | 이*아 외 | 2017-12-31 | 31,300 |

| 현금종류 | 수납일자 | 적요 | 납부자 | 반환기일 | 수납금액 |
|-----------------|------------|----------------------------------|-------|------------|---------|
| 보관금-원천세 | 2016-08-23 | 2016. 8월 인부임 | 서*름 | 2017-12-31 | 9,650 |
| 잡종금기타- 고용보험료 | 2016-08-23 | 2016. 8월 인부임 | 서*름 | 2017-12-31 | 11,610 |
| 보관금-원천세 | 2016-08-24 | 2016. 8월 인부임 | 조*희 외 | 2017-12-31 | 52,930 |
| 보관금-원천세 | 2016-08-25 | 북카페 일시사역 인부임 | 김*윤 외 | 2017-12-31 | 44,080 |
| 잡종금기타- 고용보험료 | 2016-08-25 | 북카페 일시사역 인부임 | 김*윤 외 | 2017-12-31 | 4,110 |
| 잡종금기타- 고용보험료 | 2016-08-26 | 2016. 8월 인부임 | 오*숙 외 | 2017-12-31 | 14,810 |
| 보관금-원천세 | 2016-08-30 | 제71주년 광복절 기념식 공연수당 외 | 구*민 외 | 2017-12-31 | 88,000 |
| 보관금-원천세 | 2016-09-02 | 2016년 제8회 행정심판위원회 위원수당 원천세 | 황*희 | 2017-12-31 | 112,640 |
| 잡종금기타- 고용보험료 | 2016-09-02 | 2016.8월 인부임 | 황*희 | 2017-12-31 | 17,450 |
| 보관금-원천세 | 2016-09-05 | 2016.8월 인부임 | 안*남 외 | 2017-12-31 | 219,650 |
| 잡종금기타- 고용보험료 | 2016-09-05 | 2016.8월 인부임 | 안*남 외 | 2017-12-31 | 16,250 |
| 잡종금기타- 고용보험료 | 2016-09-06 | 2016. 8월분 인부임 | 오*진 | 2017-12-31 | 7,830 |
| 잡종금기타- 고용보험료 | 2016-09-07 | 하반기 수렴면허 종사근로자 인부임 | 김*영 | 2017-12-31 | 2,600 |
| 잡종금기타- 고용보험료 | 2016-09-08 | 2016. 8월 인부임 | 김*윤 외 | 2017-12-31 | 13,390 |
| 보관금-원천세 | 2016-09-13 | 2016.8월 신도시조경 자문수당 | 김*수 | 2017-12-31 | 144,840 |
| 잡종금기타- 고용보험료 | 2016-09-13 | 기술직군 전직시험 종사 근로자 인부임 | 김*수 | 2017-12-31 | 10,300 |
| 잡종금기타- 고용보험료 | 2016-09-19 | 북카페 일시사역 인부임 | 김*윤 외 | 2017-12-31 | 1,650 |

| 현금종류 | 수납일자 | 적요 | 납부자 | 반환기일 | 수납금액 |
|-----------------|------------|-----------------------------------|-------|------------|---------|
| 보관금-원천세 | 2016-09-21 | 2016. 9월 인부임 | 우*성 외 | 2017-12-31 | 521,690 |
| 잡종금기타- 고용보험료 | 2016-09-21 | 2016. 9월 인부임 | 우*성 외 | 2017-12-31 | 34,750 |
| 보관금-원천세 | 2016-09-22 | 2016. 9월 무기직 급여 외 | 김*섭 외 | 2017-12-31 | 217,170 |
| 잡종금기타- 고용보험료 | 2016-09-22 | 2016. 9월 무기직 급여(김*섭) | 김*섭 외 | 2017-12-31 | 11,700 |
| 보관금-원천세 | 2016-09-23 | 2016. 9월 인부임(원천세) | 오*숙 외 | 2017-12-31 | 939,140 |
| 보관금-원천세 | 2016-09-26 | 2016년도 인터넷 및 스마트폰 중독 예방교육(8월) | 금*연 외 | 2017-12-31 | 181,280 |
| 보관금-원천세 | 2016-09-27 | 정보화교육(포토샵을 활용한 템플릿 디자인) 강사수당 외 | 이*경 외 | 2017-12-31 | 81,440 |
| 잡종금기타- 고용보험료 | 2016-09-28 | 2016.9월 인부임(기간제근로자) | 강*균 | 2017-12-31 | 56,100 |
| 보관금-원천세 | 2016-09-29 | 2016년 제9회 행정심판위원회 위원수당 원천세 | 김*석 외 | 2017-12-31 | 98,560 |
| 보관금-원천세 | 2016-09-30 | 2016.9월분 기간제근로자 인부임 | 한*희 외 | 2017-12-31 | 302,870 |
| 보관금-원천세 | 2016-10-04 | 2016. 9월 기간제근로자 인부임 | 오*민 외 | 2017-12-31 | 79,020 |
| 잡종금기타- 고용보험료 | 2016-10-04 | 2016. 9월 기간제근로자 인부임 | 오*민 외 | 2017-12-31 | 15,920 |
| 잡종금기타- 고용보험료 | 2016-10-06 | 2016.9월 인부임 | 이*준 외 | 2017-12-31 | 8,450 |
| 보관금-원천세 | 2016-10-07 | 문화예술과 객원보상금 | 이*예 | 2017-12-31 | 17,600 |
| 보관금-원천세 | 2016-10-10 | 2016 기초생활업무담당 워크숍 강사료 지급 | 정*호 | 2017-12-31 | 63,580 |
| 잡종금기타- 고용보험료 | 2016-10-11 | 2016.9월 인부임 | 정*지 외 | 2017-12-31 | 8,420 |
| 보관금-원천세 | 2016-10-12 | 15년도 연말정산 재정산에 따른 원천세 납부 등 | 배*현 외 | 2017-12-31 | 488,220 |

| 현금종류 | 수납일자 | 적요 | 납부자 | 반환기일 | 수납금액 |
|-----------------|------------|--|-------|------------|---------|
| 보관금-원천세 | 2016-10-13 | 신도시 조경 자문수당(9월분) 외 | 김*수 외 | 2017-12-31 | 387,870 |
| 잡종금기타- 고용보험료 | 2016-10-14 | 북카페 일시사역 인부임 | 김*윤 외 | 2017-12-31 | 3,320 |
| 보관금-원천세 | 2016-10-17 | 교향악단 객원보상금 소득세 | 김*수 | 2017-12-31 | 572,000 |
| 보관금-원천세 | 2016-10-21 | 2016.10월 인부임 외 | 김*자 외 | 2017-12-31 | 296,060 |
| 잡종금기타- 고용보험료 | 2016-10-21 | 2016.10월 인부임 외 | 김*자 외 | 2017-12-31 | 29,310 |
| 보관금-원천세 | 2016-10-24 | 2016. 10월분 인부임 외 | 안*남 외 | 2017-12-31 | 42,910 |
| 잡종금기타- 고용보험료 | 2016-10-24 | 2016. 10월분 인부임 | 안*남 | 2017-12-31 | 13,650 |
| 보관금-원천세 | 2016-10-25 | 2016. 10월 인부임 외 | 오*숙 외 | 2017-12-31 | 45,320 |
| 잡종금기타- 고용보험료 | 2016-10-25 | 2016. 10월 인부임 | 오*숙 | 2017-12-31 | 14,810 |
| 보관금-원천세 | 2016-10-26 | 2016. 10월 인부임 | 조*희 외 | 2017-12-31 | 67,110 |
| 보관금-원천세 | 2016-10-28 | 종자산업도정포럼 강사수당 지급 외 | 채*현 외 | 2017-12-31 | 45,050 |
| 보관금-원천세 | 2016-11-01 | 2016년 인권실태조사 (장애인거주시설) 민간면담원 조사수당 등 지급 | 조*기 외 | 2017-12-31 | 764,960 |
| 잡종금기타- 고용보험료 | 2016-11-01 | 2016.10월 인부임 | 이*준 외 | 2017-12-31 | 38,890 |
| 보관금-원천세 | 2016-11-02 | 2016. 10월 인부임 | 박*경 외 | 2017-12-31 | 26,380 |
| 잡종금기타- 고용보험료 | 2016-11-02 | 2016. 10월 인부임 | 박*경 외 | 2017-12-31 | 50,100 |
| 보관금-원천세 | 2016-11-04 | 2016년 제10회 행정심판위원회 위원수당 원천세 외 | 김*정 외 | 2017-12-31 | 202,260 |
| 보관금-원천세 | 2016-11-07 | 2016년도 폭력예방교육 강사수당 원천세 | 손*이 | 2017-12-31 | 24,150 |

| 현금종류 | 수납일자 | 적요 | 납부자 | 반환기일 | 수납금액 |
|-----------------|------------|---------------------------------------|-------|------------|---------|
| 보관금-원천세 | 2016-11-08 | 문화예술과 객원보상금 외 | 정*임 외 | 2017-12-31 | 86,680 |
| 보관금-원천세 | 2016-11-09 | 미래전략워크숍 강사수당 원천세 | 유*운 | 2017-12-31 | 18,480 |
| 잡종금기타- 고용보험료 | 2016-11-09 | 지방소방공무원 승진 필기시험 답안대사 | 정*경 외 | 2017-12-31 | 7,520 |
| 보관금-원천세 | 2016-11-10 | 특별사법경찰 역량강화 워크숍 강사수당 원천세 외 | 이*태 외 | 2017-12-31 | 220,430 |
| 잡종금기타- 고용보험료 | 2016-11-10 | 북카페 일시사역 인부임 | 홍*연 외 | 2017-12-31 | 1,160 |
| 보관금-원천세 | 2016-11-11 | 문화예술과 객원보상금 외 | 곽*현 외 | 2017-12-31 | 263,160 |
| 보관금-원천세 | 2016-11-14 | 몽골 울란바타르시 공무원 초청연수 강사수당 원천세 | 임*성 외 | 2017-12-31 | 35,480 |
| 잡종금기타- 고용보험료 | 2016-11-14 | 2016. 10월 인부임 | 정*지 외 | 2017-12-31 | 11,280 |
| 보관금-원천세 | 2016-11-15 | 도청합창단 외래지휘자 및 반주자 출연 수당 지급 외 | 김*기 외 | 2017-12-31 | 138,110 |
| 보관금-원천세 | 2016-11-17 | 도민안전실 역량강화 워크숍 개최에 따른 강사수당 지급 외 | 이*정 외 | 2017-12-31 | 47,440 |
| 보관금-원천세 | 2016-11-21 | 중부내륙권 광역 관광개발사업 강사수당 외 | 오*성 외 | 2017-12-31 | 93,410 |
| 보관금-원천세 | 2016-11-22 | 2016.11월분 무기직 급여 외 | 조*희 외 | 2017-12-31 | 110,820 |
| 잡종금기타- 고용보험료 | 2016-11-22 | 2016.11월분 무기직 급여 | 조*희 | 2017-12-31 | 45,790 |
| 보관금-원천세 | 2016-11-23 | 초등학교 강사수당 외 | 장*영 외 | 2017-12-31 | 171,020 |
| 보관금-원천세 | 2016-11-24 | 민방위 권역별 교육 강사료 지급 | 황*덕 외 | 2017-12-31 | 35,620 |
| 보관금-원천세 | 2016-11-25 | 2017년 농식품가공분야사업 현지평가 수당지급 | 이*하 외 | 2017-12-31 | 38,450 |
| 보관금-원천세 | 2016-11-28 | 지속가능한 송이생산 연구포럼 강사수당 원천세 | 조*기 | 2017-12-31 | 19,800 |

| 현금종류 | 수납일자 | 적요 | 납부자 | 반환기일 | 수납금액 |
|-----------------|------------|--|-------|------------|-----------|
| 잡종금기타- 고용보험료 | 2016-11-28 | 북카페 일시사역 인부임 외 | 심*민 외 | 2017-12-31 | 1,760 |
| 보관금-원천세 | 2016-11-29 | 2016년 하반기 정보화마을 프로그램 관리자 역량강화교육 강사료 지급 | 이*석 | 2017-12-31 | 17,740 |
| 보관금-원천세 | 2016-12-01 | 2016. 11월 인부임 | 이*준 외 | 2017-12-31 | 72,460 |
| 잡종금기타- 고용보험료 | 2016-12-01 | 2016. 11월 인부임 | 이*준 외 | 2017-12-31 | 48,210 |
| 보관금-원천세 | 2016-12-05 | 성과관리시스템 담당자 교육 강사수당 원천세 | 임*준 | 2017-12-31 | 31,400 |
| 보관금-원천세 | 2016-12-06 | 2016년 경상북도 최고장인 심사위원 수당 및 여비 원천세 | 유*열 | 2017-12-31 | 94,520 |
| 잡종금기타- 고용보험료 | 2016-12-06 | 2016. 11월 인부임 | 박*현 | 2017-12-31 | 8,450 |
| 보관금-원천세 | 2016-12-09 | 15년도 연말정산 재정산에 따른 가산금 납부 외 | 안*탁 외 | 2017-12-31 | 928,800 |
| 잡종금기타- 고용보험료 | 2016-12-09 | 북카페 일시사역 인부임 | 심*민 | 2017-12-31 | 1,200 |
| 보관금-원천세 | 2016-12-12 | 한국민속예술축제 도대표팀 선발 심사수당 원천세 | 한*명 외 | 2017-12-31 | 26,100 |
| 잡종금기타- 고용보험료 | 2016-12-12 | 2016. 11월 인부임 | 정*지 외 | 2017-12-31 | 7,590 |
| 보관금-원천세 | 2016-12-15 | 2016 도시개발 도시재생 담당공무원 워크숍 강사수당 원천세 외 | 황*홍 외 | 2017-12-31 | 66,610 |
| 보관금-원천세 | 2016-12-16 | 신도시 조경 자문수당(11월분) 외 | 김*수 외 | 2017-12-31 | 207,560 |
| 보관금-원천세 | 2016-12-19 | 2016년 평생교육 추진시책 평가 심사수당 원천세 | 현*섭 | 2017-12-31 | 121,440 |
| 보관금-원천세 | 2016-12-21 | 2016년 찾아가는 세이프업 안전교육 강사수당 원천세 외 | 김*돈 외 | 2017-12-31 | 494,050 |
| 보관금-원천세 | 2016-12-22 | 도청합창단 외래지휘자 및 반주자 출연 수당 지급 외 | 김*기 외 | 2017-12-31 | 1,256,850 |

| 현금종류 | 수납일자 | 적요 | 납부자 | 반환기일 | 수납금액 |
|-----------------|------------|---|-------|------------|-----------|
| 보관금-원천세 | 2016-12-23 | 2016년 저출산 극복사업 평가대회 초빙강사로 지급 외 | 이*식 | 2017-12-31 | 168,020 |
| 보관금-원천세 | 2016-12-26 | 제5기 경북생활공감정책 모니터단 활동성과보고회 초빙 강사로 지급 | 강*모 | 2017-12-31 | 20,540 |
| 잡종금기타- 고용보험료 | 2016-12-26 | 2016.12월 인부임 | 박*규 | 2017-12-31 | 10,650 |
| 보관금-원천세 | 2016-12-28 | 신도시 조경 자문 수당(12월) | 김*수 외 | 2017-12-31 | 391,840 |
| 보관금-원천세 | 2017-05-30 | 2017년 경상북도 대토론회 강사수당 원천세 | 이*근 외 | 2018-12-31 | 185,620 |
| 보관금-원천세 | 2016-12-30 | 2016년 제12회 행정심판위원회 위원수당 원천세 외 | 황*룡 외 | 2018-12-31 | 1,540,600 |
| 보관금-원천세 | 2017-01-12 | 한국민속예술축제 도대표팀 선발 심사수당 원천세 | 한*명 외 | 2018-12-31 | 1,200 |
| 잡종금기타- 고용보험료 | 2017-01-13 | 북카페 일시사역 인부임 | 심*민 | 2018-12-31 | 600 |
| 보관금-원천세 | 2017-01-19 | 2017년 정부3.0 추진방향 실무회의 강사 수당 | 최*미 외 | 2018-12-31 | 31,220 |
| 잡종금기타- 고용보험료 | 2017-01-23 | 북카페 일시사역 인부임 | 심*민 | 2018-12-31 | 1,900 |
| 보관금-원천세 | 2017-01-24 | 2017. 1월 인부임 | 오*숙 | 2018-12-31 | 29,400 |
| 잡종금기타- 고용보험료 | 2017-01-24 | 2017. 1월 인부임 | 오*숙 | 2018-12-31 | 14,810 |
| 보관금-원천세 | 2017-01-26 | 2017.1월 인부임 | 정*호 외 | 2018-12-31 | 405,040 |
| 잡종금기타- 고용보험료 | 2017-01-26 | 2017.1월 인부임 | 정*호 외 | 2018-12-31 | 38,050 |
| 잡종금기타- 고용보험료 | 2017-02-01 | 2017.1월 기간제 근로자 급여 | 강*희 외 | 2018-12-31 | 38,900 |
| 잡종금기타- 고용보험료 | 2017-02-02 | 2017. 1월 인부임 | 안*연 외 | 2018-12-31 | 30,260 |
| 잡종금기타-고용보 험료 | 2017-02-06 | 2017. 1월 기간제근로자 급여 | 정*선 | 2018-12-31 | 7,810 |

| 현금종류 | 수납일자 | 적요 | 납부자 | 반환기일 | 수납금액 |
|-----------------|------------|---|-------|------------|-----------|
| 보관금-원천세 | 2017-02-09 | 신도시 조경 자문(1월) | 김*수 외 | 2018-12-31 | 108,650 |
| 잡종금기타- 고용보험료 | 2017-02-14 | 북카페 일시사역 인부임 외 | 홍*연 외 | 2018-12-31 | 3,690 |
| 보관금-원천세 | 2017-02-21 | 2017. 2월 인부임 | 안*남 외 | 2018-12-31 | 113,140 |
| 보관금-원천세 | 2017-02-22 | 연말정산 추징금 외 | 이*락 외 | 2018-12-31 | 4,514,920 |
| 보관금-원천세 | 2017-02-24 | 16년 중도정산 재정산에 따른 원천세 징수 | 김*기 외 | 2018-12-31 | 972,060 |
| 보관금-원천세 | 2017-02-28 | 2017. 2월분 인부임 | 한*희 외 | 2018-12-31 | 715,010 |
| 보관금-원천세 | 2017-03-02 | 2016 연말정산에 따른 추징금 납부 | 금*수 | 2018-12-31 | 5,712,640 |
| 보관금-원천세 | 2017-03-03 | 2017년 제1차 투자심사위원회 심사수당 원천세 | 성*순 외 | 2018-12-31 | 133,020 |
| 보관금-원천세 | 2017-03-03 | 창조경제산업실 직원 워크숍 강사수당 | 이*학 외 | 2018-12-31 | 15,250 |
| 보관금-원천세 | 2017-03-07 | 2016 연말정산에 따른 추징금 납부 | 김**외 | 2018-12-31 | 372,060 |
| 보관금-원천세 | 2017-03-08 | 2017년도 고병원성 AI관련 가축방역심의회 강사수당 원천세 | 손*호 | 2018-12-31 | 13,750 |
| 보관금-원천세 | 2017-03-09 | 심의위원회 참석위원 수당 및 여비지급 | 민*도 외 | 2018-12-31 | 197,640 |
| 보관금-원천세 | 2017-03-10 | 신도시 조경 자문수당(2월)외 | 김*수 외 | 2018-12-31 | 132,690 |
| 보관금-원천세 | 2017-03-13 | 2017년 성과관리시스템지표탐재 교육 강사수당 원천세 | 김*락 외 | 2018-12-31 | 80,160 |
| 보관금-원천세 | 2017-03-14 | 계약원가심사 관계 공무원 워크숍 초빙강사료 지급 | 성*춘 외 | 2018-12-31 | 54,230 |
| 보관금-원천세 | 2017-03-16 | 객위보상금 외 | 방*숙 외 | 2018-12-31 | 193,600 |

| 현금종류 | 수납일자 | 적요 | 납부자 | 반환기일 | 수납금액 |
|-----------------|------------|--|-------|------------|-------------|
| 보관금-원천세 | 2017-03-20 | 2017.3월 급여 | 서*미 외 | 2018-12-31 | 129,459,280 |
| 보관금-원천세 | 2017-03-21 | 2017.3월 인부임 | 정*경 | 2018-12-31 | 98,680 |
| 잡종금기타- 고용보험료 | 2017-03-21 | 2017.3월 인부임 | 정*경 | 2018-12-31 | 12,700 |
| 보관금-원천세 | 2017-03-23 | 2017.3월 인부임 외 | 오*숙 외 | 2018-12-31 | 1,348,420 |
| 잡종금기타- 고용보험료 | 2017-03-23 | 2017.3월 인부임 | 오*숙 | 2018-12-31 | 14,810 |
| 보관금-원천세 | 2017-03-24 | 객원보상금(문화예술과) | 김*형 외 | 2018-12-31 | 110,000 |
| 잡종금기타- 고용보험료 | 2017-03-27 | 북카페 일시사역 인부임 | 심*민 | 2018-12-31 | 12,440 |
| 보관금-원천세 | 2017-03-29 | 문화예술과 객원보상금 | 김*원 | 2018-12-31 | 242,000 |
| 보관금-원천세 | 2017-03-30 | 2016년도 연말정산에 따른 원천세 징수(3월) | 이*명 외 | 2018-12-31 | 2,340,790 |
| 잡종금기타- 고용보험료 | 2017-03-31 | 2017.3월 인부임 | 전*옥 | 2018-12-31 | 20 |
| 보관금-원천세 | 2017-04-03 | 2017년 경상북도 제2회 지방일반임기제 선발 면접위원 수당 및 여비 | 이*환 외 | 2018-12-31 | 80,010 |
| 잡종금기타- 고용보험료 | 2017-04-03 | 2017.3월 인부임 | 전*현 외 | 2018-12-31 | 49,030 |
| 보관금-원천세 | 2017-04-05 | 2017년 지방세 연구과제 발표대회 초빙강사료 지급 | 임*진 | 2018-12-31 | 19,120 |
| 잡종금기타- 고용보험료 | 2017-04-05 | 2017.2월 인부임 | 조*덕 외 | 2018-12-31 | 7,000 |
| 보관금-원천세 | 2017-04-06 | 2017년도 자연재난업무 담당공무원 워크숍 강사수당 원천세 외 | 이*국 외 | 2018-12-31 | 92,840 |
| 보관금-원천세 | 2017-04-07 | 2016년도 연말정산에 따른 추징금 납부(3월) | 김*현 외 | 2018-12-31 | 508,670 |

| 현금종류 | 수납일자 | 적요 | 납부자 | 반환기일 | 수납금액 |
|-----------------|------------|---|-------|------------|-----------|
| 잡종금기타- 고용보험료 | 2017-04-10 | 북카페 일시사역 인부임 | 홍*연 외 | 2018-12-31 | 1,350 |
| 보관금-원천세 | 2017-04-12 | 동북아시아지역자치단체연합 사무총장 선발시험 서면 및 면접위원 수당 지급 외 | 김*수 외 | 2018-12-31 | 50,570 |
| 보관금-원천세 | 2017-04-13 | 2017 찾아가는 문화활동 심의회 위원 수당 및 여비지급 | 정*하 | 2018-12-31 | 158,400 |
| 보관금-원천세 | 2017-04-14 | 2017년도 인터넷 및 스마트폰 과의존 예방교육(3월) | 금*연 외 | 2018-12-31 | 62,480 |
| 보관금-원천세 | 2017-04-18 | 문화예술과 객원보상금 외 | 문*주 외 | 2018-12-31 | 662,990 |
| 보관금-원천세 | 2017-04-19 | 2017년도 제2회 경상북도 지방건설기술 심의위원회 심의수당 원천세 외 | 이*윤 외 | 2018-12-31 | 473,680 |
| 보관금-원천세 | 2017-04-21 | 2017.4월 인부임 | 안*남 외 | 2018-12-31 | 200,240 |
| 잡종금기타- 고용보험료 | 2017-04-21 | 2017.4월 인부임 | 안*남 외 | 2018-12-31 | 36,940 |
| 보관금-원천세 | 2017-04-24 | 2017.4월인부임 | 오*숙 외 | 2018-12-31 | 76,060 |
| 보관금-원천세 | 2017-04-25 | 2연말정산에 따른 원천세 징수(4월분) | 이*락 외 | 2018-12-31 | 1,469,900 |
| 보관금-원천세 | 2017-04-26 | 정보화교육(쉽게쓰고 바로쓰는 파워포인트) 강사수당 | 박*영 외 | 2018-12-31 | 34,450 |
| 보관금-원천세 | 2017-04-28 | 2017.4월 인부임 외 | 한*희 외 | 2018-12-31 | 647,070 |
| 잡종금기타- 고용보험료 | 2017-04-28 | 2017.4월 인부임 외 | 한*희 외 | 2018-12-31 | 114,870 |
| 보관금-원천세 | 2017-05-02 | 2017 상반기 정보화마을 프로그램관리자 역량강화교육 강사료 | 윤*섭 | 2018-12-31 | 17,760 |
| 잡종금기타- 고용보험료 | 2017-05-02 | 2017.4월 인부임 | 전*현 외 | 2018-12-31 | 43,240 |
| 보관금-원천세 | 2017-05-04 | 통성명 도정연구포럼 강사수당 원천세 | 권*경 | 2018-12-31 | 12,720 |

| 현금종류 | 수납일자 | 적요 | 납부자 | 반환기일 | 수납금액 |
|-----------------|------------|---|-------|------------|---------|
| 잡종금기타- 고용보험료 | 2017-05-04 | 2017.4월 인부임 | 안*연 | 2018-12-31 | 32,780 |
| 잡종금기타- 고용보험료 | 2017-05-04 | 공공자전거 대여소 근로자 고용보험(4월분) | 권*경 | 2018-12-31 | 3,960 |
| 보관금-원천세 | 2017-05-11 | 2017 찾아가는 양조장사업 사업대상자 심사위원수당 원천세 | 김*호 외 | 2018-12-31 | 99,980 |
| 잡종금기타- 고용보험료 | 2017-05-11 | 제1회 경력경쟁시험 종사 근로자 고용보험료 외 | 김*영 외 | 2018-12-31 | 55,650 |
| 보관금-원천세 | 2017-05-12 | 신도시 자문 수당(4월) | 김*수 외 | 2018-12-31 | 242,660 |
| 잡종금기타- 고용보험료 | 2017-05-17 | 2017.4월 인부임 | 정*지 외 | 2018-12-31 | 5,620 |
| 보관금-원천세 | 2017-05-22 | 2017.5월 인부임(원천세) | 안*남 외 | 2018-12-31 | 415,160 |
| 보관금-원천세 | 2017-05-24 | 2017.5월 인부임(원천세) | 오*숙 외 | 2018-12-31 | 25,760 |
| 보관금-원천세 | 2017-05-29 | 정부합동평가대비 평가 정성지표 담당자 교육 강사수당 원천세 | 박*규 | 2018-12-31 | 35,170 |
| 보관금-원천세 | 2017-05-31 | 2017.5월 인부임(기간제근로자) | 홍*해 외 | 2018-12-31 | 112,660 |
| 보관금-원천세 | 2017-06-05 | 강사수당 지급에 따른 소득세 등 원천징수 | 심*은 | 2018-12-31 | 18,790 |
| 보관금-원천세 | 2017-06-07 | 경상북도 산업유산 및 향토뿌리기업 워크숍 강사수당 원천세 | 이*원 | 2018-12-31 | 11,700 |
| 보관금-원천세 | 2017-06-08 | 베트남 통역비 제공 외 | 판*승 외 | 2018-12-31 | 105,120 |
| 보관금-원천세 | 2017-06-12 | 문화예술과 객원보상금 외 | 황*영 외 | 2018-12-31 | 223,380 |
| 보관금-원천세 | 2017-06-13 | 2017 경상북도 개방형직위 선발 면접위원 수당 및 여비 외 | 이*환 외 | 2018-12-31 | 227,350 |
| 보관금-원천세 | 2017-06-14 | 균형발전사업단 연구원 퇴직금 원천세 | 한*희 외 | 2018-12-31 | 573,700 |

| 현금종류 | 수납일자 | 적요 | 납부자 | 반환기일 | 수납금액 |
|-----------------|------------|--|-------|------------|---------|
| 보관금-원천세 | 2017-06-15 | 2017년도 인터넷 및 스마트폰 중독 예방교육(5월)외 | 금*연 외 | 2018-12-31 | 474,960 |
| 보관금-원천세 | 2017-06-16 | 2017 우수창업보육센터 선정 발표 평가 심사수당 지급 | 정*구 외 | 2018-12-31 | 35,560 |
| 보관금-원천세 | 2017-06-21 | 2017.6월인부임 외 | 안*남 외 | 2018-12-31 | 598,660 |
| 잡종금기타- 고용보험료 | 2017-06-21 | 2017.6월인부임 외 | 안*남 외 | 2018-12-31 | 49,560 |
| 보관금-원천세 | 2017-06-22 | 민생경찰서포터즈 간담회 행사 진행 원천세 | 손*원 | 2018-12-31 | 26,400 |
| 보관금-원천세 | 2017-06-23 | 2017.6월분 인부임 | 조*희 외 | 2018-12-31 | 544,590 |
| 보관금-원천세 | 2017-06-26 | 청년이 돌아오는 경북만들기 청학관 협력 다짐대회 강사수당 지급 | 권*희 | 2018-12-31 | 15,240 |
| 보관금-원천세 | 2017-06-27 | 2017년 제2차 투자심사 위원회 심사수당 원천세 외 | 성*순 외 | 2018-12-31 | 182,200 |
| 보관금-원천세 | 2017-06-28 | 2017 도립예술단 신규단원 선발 실기전형위원 수당 및 여비 | 윤*경 외 | 2018-12-31 | 73,150 |
| 보관금-원천세 | 2017-06-29 | 2017.제6회 행정심판위원회 위원수당 원천세 | 배*일 외 | 2018-12-31 | 91,520 |
| 보관금-원천세 | 2017-07-03 | 2017.6월 인부임 | 김*진 | 2018-12-31 | 93,960 |
| 잡종금기타- 고용보험료 | 2017-07-03 | 2017.6월 인부임 | 김*진 | 2018-12-31 | 16,390 |
| 보관금-원천세 | 2017-07-04 | 2017년 경상북도 개방형직위 선발 면접위원 수당 및 여비 외 | 이*환 외 | 2018-12-31 | 23,840 |
| 보관금-원천세 | 2017-07-05 | 2017 지역복지발전세미나 강사수당 | 김*주 외 | 2018-12-31 | 59,480 |
| 보관금-원천세 | 2017-07-06 | 2017.6월 인부임 외 | 강*희 외 | 2018-12-31 | 44,910 |
| 잡종금기타- 고용보험료 | 2017-07-06 | 2017.6월 인부임 외 | 강*희 외 | 2018-12-31 | 29,260 |
| 보관금-원천세 | 2017-07-07 | 보고서 작성을 위한 정보검색 강사수당 | 김*식 | 2018-12-31 | 34,450 |

| 현금종류 | 수납일자 | 적요 | 납부자 | 반환기일 | 수납금액 |
|-----------------|------------|---|-------------------------|------------|------------|
| 잡종금기타-국고보조금사용잔액 | 2019-11-25 | 2019년 지방의료원 파견의료인력 인건비 지원사업 집행잔액 반납 | 안동**** | 2019-11-30 | 3,091,161 |
| 잡종금기타-국고보조금사용잔액 | 2019-11-25 | 2018년 지방의료원 파견의료인력 인건비 지원사업 이자반납 | 안동**** | 2019-11-30 | 144,495 |
| 잡종금기타-국고보조금사용잔액 | 2019-11-25 | 2018년 지방의료원 파견의료인력 인건비 지원사업 이자반납 | 경상**** *** | 2019-11-30 | 3,950 |
| 잡종금기타-국고보조금사용잔액 | 2018-12-10 | 2016~2017년도 주차환경개선지원사업 집행잔액등 반납 | 김**장 외 | 2019-12-09 | 10 |
| 잡종금기타-국고보조금사용잔액 | 2018-12-21 | 17년도 촉발기금사업 집행잔액 반납 | 가축**** **** 경북도본부 | 2019-12-20 | 20 |
| 잡종금기타-국고보조금사용잔액 | 2019-12-18 | 2018년 지방의료원 파견의료인력 인건비 지원사업 이자반납 | 울**수 | 2019-12-31 | 275,272 |
| 보관금-원천세 | 2020-05-28 | 포스트 코로나 경북관광 비상대책토론회 강사수당 원천세 | 조*민 | 2020-05-29 | 4 |
| 보관금-원천세 | 2020-05-28 | 강나루문화 광역관광자원화 기본구상 및 타당성조사 용역 제안서 평가위원회 위원 심사수당 원천세 | 김*남 외 | 2020-05-29 | 7 |
| 잡종금기타-고용보험료 | 2020-11-13 | 2020년 10월분 퇴직 기간제 근로자 고용보험료 납부(고용보험) | 권*혜 | 2020-11-13 | 18,660 |
| 잡종금기타-고용보험료 | 2020-05-08 | 20년 4월 고용산재보험 기관부담금 납부 | 경상**** ***** | 2020-12-31 | 23,440 |
| 보관금-원천세 | 2020-09-16 | 2019년 중도정산에 따른 원천세 환급(한*혜)(환급금 21,900원 중 9월 건강보험 8,430원 납부) | 한*혜 | 2020-12-31 | 13,470 |
| 잡종금기타-국고보조금사용잔액 | 2020-10-16 | 2018년 축산정책 사업비 집행잔액 반납고지서 (경주시 염소FTA 피해보전직불금 등 7개 사업) | 경**장 | 2020-12-31 | 47,815,800 |
| 잡종금기타-국고보조금사용잔액 | 2020-12-28 | 2018년 청정임산물이용증진사업 국고보조금 발생이자 반납 | 청**수 | 2020-12-31 | 46,650 |

[별지 제11호서식]

의 견 제 출 서

※ 아래의 유의사항을 읽고 작성하시기 바랍니다.

| | | |
|------------|--------------------------------|--------------------|
| 의견제출인 | 성명 | |
| | 주소 | 전화번호 |
| 의견제출 내용 | ① 예정된 처분의 제목 또는 위반사실 등의 공표의 제목 | |
| | 당사자 | 성명(명칭) |
| | | 주소 (전화번호:) |
| | 의견 | |
| 기타 | | |

「행정절차법」 제27조제1항, 제31조제3항 및 제40조의3제4항에 따라 위와 같이 의견을 제출합니다.

년 월 일
(서명 또는 인)

의견제출인
귀하

유의사항

1. 기재란이 부족한 경우에는 별지를 사용하실 수 있습니다.
2. 증거자료 등을 첨부하실 수 있습니다.
3. 위 의견제출과 관련하여 문서를 받으신 경우에는 문서번호와 일자를 ①란에 함께 기재하여 주시기 바랍니다.

210mm×297mm[백상지(80g/m²) 또는 중질지(80g/m²)]



시 군

고 시

경산시 고시 제2026-49호

경산 도시관리계획(경산 에코토피아 근린공원 조성계획) 결정(변경) 및 지형도면 고시

경산시 남산면 남곡리 567번지 일원의 경산 도시관리계획(경산 에코토피아 근린공원) 결정(변경)에 대하여, 도시공원 및 녹지 등에 관한 법률」 제16조의2 및 「국토의 계획 및 이용에 관한 법률」 제30조, 제32조, 「토지이용규제 기본법」 제8조의 규정에 따라 공원조성계획 결정(변경) 및 지형도면을 승인하고 다음과 같이 고시합니다.

2026년 3월 12일

경 산 시 장

1. 도시계획시설 결정(변경) 및 지형도면승인 조서

가. 공원 결정(변경) 조서

| 구분 | 도면표 시번호 | 시설명 | 시설의 세분 | 위 치 | 면적 (㎡) | | | 최초결정일 | 비고 |
|----|------------|-------------|-----------|----------------------------|---------|----|---------|--------------------------------|----|
| | | | | | 기정 | 변경 | 변경후 | | |
| 기정 | ㉔ | 경산 에코토피아 | 근린 공원 | 경산시 남산면 남곡리 567번지 일원 | 158,553 | - | 158,553 | 경산시 2018-165호 (18.10.29) | |

나. 공원조성계획 결정(변경) 조서

■ 총괄표

| 구 분 | 기 정 | | | 변 경 | | | 비 고 |
|------------------|-------------|-------------|------------------|-------------|-------------|------------------|---------------|
| | 부지면적 (㎡) | 건축면적 (㎡) | 구성비 (%) | 부지면적 (㎡) | 건축면적 (㎡) | 구성비 (%) | |
| 총 계 | 158,553 | 665.0 | 100.0 | 158,553 | 561.5 | 100.0 | |
| 시 설 종 류 | 소계 | 51,039 | 665.0 (665.0) | 32.2 | 52,668 | 561.5 (561.5) | 33.2 증)1,629㎡ |
| | 도로및광장 | 11,862 | 340.0 | 7.5 | 12,578 | 241.0 | 7.9 증)716㎡ |
| | 조경시설 | 8,571 | - | 5.4 | 8,510 | - | 5.4 감)61㎡ |
| | 휴양시설 | 465 | 50.0 | 0.3 | 465 | 50.0 | 0.3 |
| | 유희시설 | 7,661 | 250.0 | 4.8 | 7,661 | 250.0 | 4.8 |
| | 운동시설 | 15,049 | - | 9.5 | 16,044 | - | 10.1 증)995㎡ |
| | 편익시설 | 7,431 | 25.0 | 4.7 | 7,410 | 20.5 | 4.7 감)21㎡ |
| 녹지 | 107,514 | - | 67.8 | 105,885 | - | 66.8 감)1,629㎡ | |

■ 도로 결정(변경) 조서

○ 도로총괄조서

| 구 분 | 폭원 (m) | 노 선 수 | | 연 장 (m) | | 면 적 (㎡) | | 비고 |
|-------|-----------|-------|----|---------|-------|---------|--------|----|
| | | 기정 | 변경 | 기정 | 변경 | 기정 | 변경 | |
| 총 계 | | 23 | 19 | 2,818 | 3,149 | 9,626 | 10,175 | |
| 소로 3류 | 5 | 4 | 4 | 683 | 683 | 3,415 | 3,415 | |
| | 4.5 | - | 1 | - | 24 | - | 108 | |
| | 3 | 18 | 12 | 1,944 | 1,768 | 5,829 | 5,304 | |
| | 2 | 1 | 2 | 191 | 674 | 382 | 1,348 | |

○ 도로세부조서

| 구분 | 규모 | | | 폭원(m) | 연장(m) | 면적(㎡) | 기능 | 시점 | 종점 | 비고 |
|----|----|----|----|-------|-------|--------|--------|-----------|-----------|--------|
| | 등급 | 류별 | 번호 | | | | | | | |
| 기정 | 계 | | | | 2,817 | 9,626 | 23개 노선 | | | |
| 변경 | 계 | | | | 3,149 | 10,175 | 19개 노선 | | | 증)549㎡ |
| 기정 | 소로 | 3 | 1 | 5 | 14 | 70 | 진입로 | 남곡리 581-2 | 남곡리 581-2 | |
| 변경 | 소로 | 3 | 1 | 5 | 14 | 70 | 진입로 | 남곡리 581-2 | 남곡리 581-4 | |
| 기정 | 소로 | 3 | 2 | 5 | 15 | 75 | 진입로 | 남곡리 587 | 남곡리 587 | |
| 변경 | 소로 | 3 | 2 | 5 | 15 | 75 | 진입로 | 남곡리 587 | 남곡리 587-2 | |
| 기정 | 소로 | 3 | 3 | 5 | 21 | 105 | 진입로 | 남곡리 574 | 남곡리 산90 | |
| 기정 | 소로 | 3 | 4 | 5 | 633 | 3,165 | 진입로 | 남곡리 467-2 | 남곡리 524-1 | |
| 기정 | 소로 | 3 | 5 | 3 | 793 | 2,379 | 산책로 | 남곡리 547 | 남곡리 산 89 | |
| 변경 | 소로 | 3 | 5 | 3 | 706 | 2,118 | 산책로 | 남곡리 산83-5 | 남곡리 산89 | 감)261㎡ |
| 기정 | 소로 | 3 | 6 | 3 | 13 | 39 | 산책로 | 남곡리 570 | 남곡리 549-1 | |
| 기정 | 소로 | 3 | 7 | 3 | 25 | 75 | 산책로 | 남곡리 572 | 남곡리 547 | |
| 변경 | 소로 | 3 | 7 | 4.5 | 24 | 108 | 진입로 | 남곡리 572 | 남곡리 608-7 | 증)33㎡ |
| 기정 | 소로 | 3 | 8 | 3 | 68 | 204 | 산책로 | 남곡리 574 | 남곡리 산83-5 | |
| 변경 | 소로 | 3 | 8 | 3 | 67 | 201 | 산책로 | 남곡리 574 | 남곡리 산83-5 | 감)3㎡ |
| 기정 | 소로 | 3 | 9 | 3 | 16 | 48 | 산책로 | 남곡리 577 | 남곡리 산83-5 | |
| 기정 | 소로 | 3 | 10 | 3 | 15 | 45 | 산책로 | 남곡리 588 | 남곡리 산83-5 | |
| 기정 | 소로 | 3 | 11 | 3 | 63 | 186 | 산책로 | 남곡리 산83-5 | 남곡리 546 | |
| 변경 | 소로 | 3 | 11 | 2 | 486 | 972 | 산책로 | 남곡리 산83-5 | 남곡리 546 | 증)786㎡ |

| 구분 | 규모 | | | 폭원(m) | 연장(m) | 면적(㎡) | 기능 | 시점 | 종점 | 비고 |
|----|----|----|----|-------|-------|-------|-----|--------------|--------------|--------|
| | 등급 | 류별 | 번호 | | | | | | | |
| 기정 | 소로 | 3 | 12 | 3 | 157 | 471 | 산책로 | 남곡리 444 | 남곡리 547 | |
| 변경 | 소로 | 3 | 12 | 3 | 161 | 483 | 산책로 | 남곡리 444 | 남곡리 549-1 | 증)12㎡ |
| 기정 | 소로 | 3 | 13 | 3 | 33 | 99 | 산책로 | 남곡리 555 | 남곡리 553 | |
| 기정 | 소로 | 3 | 14 | 3 | 15 | 45 | 산책로 | 남곡리 552 | 남곡리 551 | |
| 기정 | 소로 | 3 | 15 | 3 | 21 | 63 | 산책로 | 남곡리 540 | 남곡리 542 | |
| 기정 | 소로 | 3 | 16 | 3 | 34 | 102 | 산책로 | 남곡리 513 | 남곡리 533 | |
| 폐지 | 소로 | 3 | 16 | 3 | 34 | 102 | 산책로 | 남곡리 513 | 남곡리 533 | 감)102㎡ |
| 기정 | 소로 | 3 | 18 | 3 | 19 | 57 | 산책로 | 남곡리 546 | 남곡리 545 | |
| 폐지 | 소로 | 3 | 18 | 3 | 19 | 57 | 산책로 | 남곡리 546 | 남곡리 545 | 감)57㎡ |
| 기정 | 소로 | 3 | 19 | 3 | 19 | 57 | 진입로 | 남곡리 446-1 | 남곡리 448 | |
| 변경 | 소로 | 3 | 16 | 3 | 19 | 57 | 진입로 | 남곡리 446-1 | 남곡리 448 | |
| 기정 | 소로 | 3 | 20 | 3 | 27 | 81 | 진입로 | 남곡리 539 | 남곡리 산51-1 | |
| 변경 | 소로 | 3 | 17 | 3 | 27 | 81 | 진입로 | 남곡리 539 | 남곡리 산51-1 | |
| 기정 | 소로 | 3 | 21 | 3 | 11 | 33 | 진입로 | 남곡리 535 | 남곡리 535-1 | |
| 폐지 | 소로 | 3 | 21 | 3 | 11 | 33 | 진입로 | 남곡리 535 | 남곡리 535-1 | 감)33㎡ |
| 기정 | 소로 | 3 | 22 | 3 | 13 | 39 | 진입로 | 남곡리 520 | 남곡리 612 | |
| 폐지 | 소로 | 3 | 22 | 3 | 13 | 39 | 진입로 | 남곡리 520 | 남곡리 612 | 감)39㎡ |
| 기정 | 소로 | 3 | 23 | 2 | 191 | 382 | 산책로 | 남곡리 509 | 남곡리 509 | |
| 변경 | 소로 | 3 | 18 | 2 | 188 | 376 | 산책로 | 남곡리 544 | 남곡리 544 | 감)6㎡ |
| 기정 | 소로 | 3 | 24 | 3 | 602 | 1,806 | 산책로 | 남곡리 549 | 남곡리 512 | |
| 변경 | 소로 | 3 | 19 | 3 | 675 | 2,025 | 산책로 | 남곡리 547 | 남곡리 512 | 증)219㎡ |

■ 세부시설 결정(변경) 조서

| 구분 | 도면 | 시설명 | 위치 | 부지면적 | 건축면적(㎡) | | 규모 | 비고 |
|-------------------|-----|-----|-----------|---------|---------|-------|----|----------|
| | 번호 | | | (㎡) | 바닥면적 | 연면적 | | |
| 기정 | | | | 158,553 | 665.0 | 665.0 | 9동 | |
| 변경 | | | | 158,553 | 561.5 | 561.5 | 9동 | |
| 시설면적 | 기정 | | | 51,039 | 665.0 | 665.0 | 9동 | |
| | 변경 | | | 52,668 | 561.5 | 561.5 | 9동 | 증)1,629㎡ |
| 1. 도로 및 광장 | | | | | | | | |
| 기정 | 계 | | | 11,862 | 340.0 | 340.0 | 4동 | |
| 변경 | 계 | | | 12,578 | 241.0 | 241.0 | 4동 | 증)716㎡ |
| 기정 | 가 | 도로 | 2,817 | 9,626 | | | | |
| 변경 | 가 | 도로 | 3,149 | 10,175 | | | | 증)549㎡ |
| 기정 | 1-1 | 광장1 | 남곡리 581-1 | 1,965 | 190.0 | 190.0 | 2동 | |
| 기정 | 1-2 | 광장2 | 남곡리 549-1 | 193 | 100.0 | 100.0 | 1동 | |
| 변경 | 1-2 | 광장2 | 남곡리 547 | 254 | 27.0 | 27.0 | 1동 | 증)61㎡ |
| 기정 | 1-3 | 광장3 | 남곡리 522 | 78 | 50.0 | 50.0 | 1동 | |
| 변경 | 1-3 | 광장3 | 남곡리 572 | 52 | 24.0 | 24.0 | 1동 | 감)26㎡ |
| 신설 | 1-4 | 광장4 | 남곡리 522 | 68 | | | | 증)68㎡ |
| 신설 | 1-5 | 광장5 | 남곡리 532-1 | 64 | | | | 증)64㎡ |

| 구분 | 도면 | 시설명 | 위치 | 부지면적 | 건축면적(㎡) | | 규모 | 비고 |
|----------------|-----|--------|-----------|--------|---------|-------|----|--------|
| | 번호 | | | (㎡) | 바닥면적 | 연면적 | | |
| 2. 조경시설 | | | | | | | | |
| 기정 | 소계 | | | 8,571 | | | | |
| 변경 | 소계 | | | 8,510 | | | | 감)61㎡ |
| 기정 | 2-1 | 천이원 | 남곡리 509 | 2,010 | | | | |
| 변경 | 2-1 | 천이원 | 남곡리 544 | 1,949 | | | | 감)61㎡ |
| 기정 | 2-2 | 갈대원 | 남곡리 558 | 4,752 | | | | |
| 기정 | 2-3 | 철죽원 | 남곡리 산83-5 | 1,809 | | | | |
| 3. 휴양시설 | | | | | | | | |
| 기정 | 소계 | | | 3,573 | 50.0 | 50.0 | 1동 | |
| 기정 | 3-1 | 수변전망쉼터 | 남곡리 446-2 | 180 | | | | |
| 기정 | 3-2 | 휴게쉼터2 | 남곡리 산83-5 | 105 | | | | |
| 기정 | 3-3 | 휴게쉼터3 | 남곡리 451 | 180 | 50.0 | 50.0 | 1동 | |
| 4. 유희시설 | | | | | | | | |
| 기정 | 소계 | | | 7,661 | 250.0 | 250.0 | 3동 | |
| 기정 | 4-1 | 모험놀이터 | 남곡리 579 | 3,800 | | | | |
| 기정 | 4-2 | 사계절썰매장 | 남곡리 산83-5 | 3,861 | 250.0 | 250.0 | 3동 | |
| 5. 운동시설 | | | | | | | | |
| 기정 | 소계 | | | 15,049 | | | | |
| 변경 | 소계 | | | 16,044 | | | | 증)995㎡ |

| 구분 | 도면 | 시설명 | 위치 | 부지면적 | 건축면적(㎡) | | 규모 | 비고 |
|----------------|-----|-------|-----------|---------|---------|------|----|----------|
| | 번호 | | | (㎡) | 바닥면적 | 연면적 | | |
| 기정 | 5-1 | 다목적마당 | 남곡리 588 | 769 | | | | |
| 기정 | 5-2 | 파크골프장 | 남곡리 513 | 14,280 | | | | |
| 변경 | 5-2 | 파크골프장 | 남곡리 513 | 15,275 | | | | 증)995㎡ |
| 6. 편익시설 | | | | | | | | |
| 기정 | 소계 | | | 7,431 | 25.0 | 25.0 | 1동 | |
| 변경 | 소계 | | | 7,410 | 20.5 | 20.5 | 1동 | 감)21㎡ |
| 기정 | 6-1 | 생태주차장 | 남곡리 567 | 7,211 | | | | |
| 기정 | 6-2 | 경관전망대 | 남곡리 산83-5 | 154 | | | | |
| 기정 | 6-3 | 화장실 | 남곡리 528 | 66 | 25.0 | 25.0 | 1동 | |
| 변경 | 6-3 | 화장실 | 남곡리 572 | 45 | 20.5 | 20.5 | 1동 | 감)21㎡ |
| 7. 녹지 | | | | | | | | |
| 기정 | 소계 | | 전지역 | 107,514 | | | | |
| 변경 | 소계 | | 전지역 | 105,885 | | | | 감)1,629㎡ |

2. 도시관리계획 결정(변경) 및 지형도면 승인 도서 : 별첨(계재생략)

※ 「토지이용규제 기본법」 제8조 및 같은 법 시행령 제7조 등에 따른 지형도면 등은 토지이음(<http://eum.go.kr>)에서 열람할 수 있습니다.

3. 관계도서는 경산시청 공원녹지과(☎053-810-6152)에 비치하여 일반인에게 보입니다.

예천군 고시 제2026-23호

예천 군계획시설(주차장)사업 실시계획 인가, 군관리계획 결정(변경) 및 지형도면 등 고시

예천군 고시 제2023-186호로 군관리계획(공원, 도로, 주차장, 공공공지) 결정(변경) 및 지형도면 등 고시된, 예천읍 남본리 172-2번지 일원 군계획시설(주차장)사업에 대하여 「국토의 계획 및 이용에 관한 법률」 제91조, 같은 법 시행령 제100조 및 같은 법 제88조제6항에 따라 실시계획 인가 및 이를 반영한 군관리계획 결정(변경) 사항과 지형도면을 다음과 같이 고시합니다.

2026년 3월 12일

예 천 군 수

1. 군계획시설(주차장) 실시계획 인가

가. 사업시행지의 위치 : 예천군 예천읍 남본리 172-2번지 일원

나. 사업의 종류 및 명칭

1) 종 류 : 군계획시설(주차장)사업

2) 명 칭 : 예천 남산공원 야외주차장 조성사업

다. 사업의 면적 : 6,055㎡

라. 시행자의 성명 및 주소

- 1) 성 명 : 예천군수(산림녹지과)
- 2) 주 소 : 경상북도 예천군 예천읍 충효로 111

마. 사업의 착수 및 준공예정일 : 실시계획인가일 ~ 2026. 6.

바. 수용 또는 사용할 토지 또는 물건의 소재지 지번 지목 및 면적, 소유권과 소유권 외의 권리 명세 및 소유자 권리자의 성명 주소

| 일련 번호 | 소 재 지 | | | 지목 | 면적(m ²) | | 소 유 자 | | 소유권 이외의권리 | | 비고 |
|----------|------------|----|--------|----|---------------------|-------|-------|-----|--------------|----|----|
| | 읍면 | 리 | 지번 | | 공부상 | 편입 | 주 소 | 성 명 | 종류 | 성명 | |
| | 계 (18개 필지) | | | | 6,055 | 6,055 | | | | | |
| 1 | 예천 | 남본 | 42-12 | 임 | 1,162 | 1,162 | | 예천군 | | | |
| 2 | 예천 | 남본 | 42-14 | 도 | 89 | 89 | | 예천군 | | | |
| 3 | 예천 | 남본 | 48-13 | 전 | 5 | 5 | | 예천군 | | | |
| 4 | 예천 | 남본 | 168-1 | 대 | 1,240 | 1,240 | | 예천군 | | | |
| 5 | 예천 | 남본 | 168-6 | 대 | 407 | 407 | | 예천군 | | | |
| 6 | 예천 | 남본 | 168-24 | 대 | 38 | 38 | | 예천군 | | | |
| 7 | 예천 | 남본 | 168-28 | 대 | 3 | 3 | | 예천군 | | | |
| 8 | 예천 | 남본 | 170-4 | 전 | 81 | 81 | | 예천군 | | | |
| 9 | 예천 | 남본 | 170-25 | 도 | 1 | 1 | | 예천군 | | | |
| 10 | 예천 | 남본 | 171-1 | 잡 | 1,104 | 1,104 | | 예천군 | | | |
| 11 | 예천 | 남본 | 171-5 | 전 | 20 | 20 | | 예천군 | | | |
| 12 | 예천 | 남본 | 171-8 | 대 | 7 | 7 | | 예천군 | | | |
| 13 | 예천 | 남본 | 171-10 | 전 | 49 | 49 | | 예천군 | | | |
| 14 | 예천 | 남본 | 172-2 | 전 | 1,137 | 1,137 | | 예천군 | | | |
| 15 | 예천 | 남본 | 172-4 | 전 | 314 | 314 | | 예천군 | | | |
| 16 | 예천 | 남본 | 172-5 | 전 | 61 | 61 | | 예천군 | | | |
| 17 | 예천 | 남본 | 172-7 | 전 | 189 | 189 | | 예천군 | | | |
| 18 | 예천 | 남본 | 176-76 | 임 | 148 | 148 | | 예천군 | | | |

2. 군관리계획 결정(변경) 및 지형도면 승인조서

가. 교통시설

1) 주차장

| 구분 | 도면 표시 번호 | 공원명 | 시설의 종 류 | 위 치 | 면적(㎡) | | | 최 초 결정일 | 비고 |
|----|----------------|-----------|------------|----------------|-------|------|-------|--------------------------------------|----|
| | | | | | 기정 | 변경 | 변경후 | | |
| 변경 | 4 | 남산 주차장 | 주차장 | 남본리 172-2일원 | 6,060 | 감) 5 | 6,055 | 예천군고시 제2023-186호 (2023.12.21.) | |

■ 주차장 변경사유서

| 도면표시 번호 | 시 설 명 | 변 경 내 용 | 변 경 사 유 |
|------------|-------|---|--|
| 4 | 남산주차장 | <ul style="list-style-type: none"> 주차장 구역계 및 면적 변경 (경미한변경) - A=6,060 → 6,055㎡(감5㎡) | <ul style="list-style-type: none"> 분할측량 결과에 따른 구역계 및 면적변경 |

3. 실시계획 인가, 군관리계획 결정(변경) 도서 및 지형도면 등 : 게재 생략

※ 아래 결정도는 참고용 도면이므로 측량, 그 밖의 용도로 사용할 수 없으며, 그 외 「토지이용규제기본법」제8조에 의한 지형도면 등은 토지이음(<http://www.eum.go.kr>)에서 열람 가능함

4. 고시 관련 세부내용은 예천군청 도시과(☎054-650-6346)에서 열람 가능 합니다.

[참고] 군관리계획 결정(변경)도

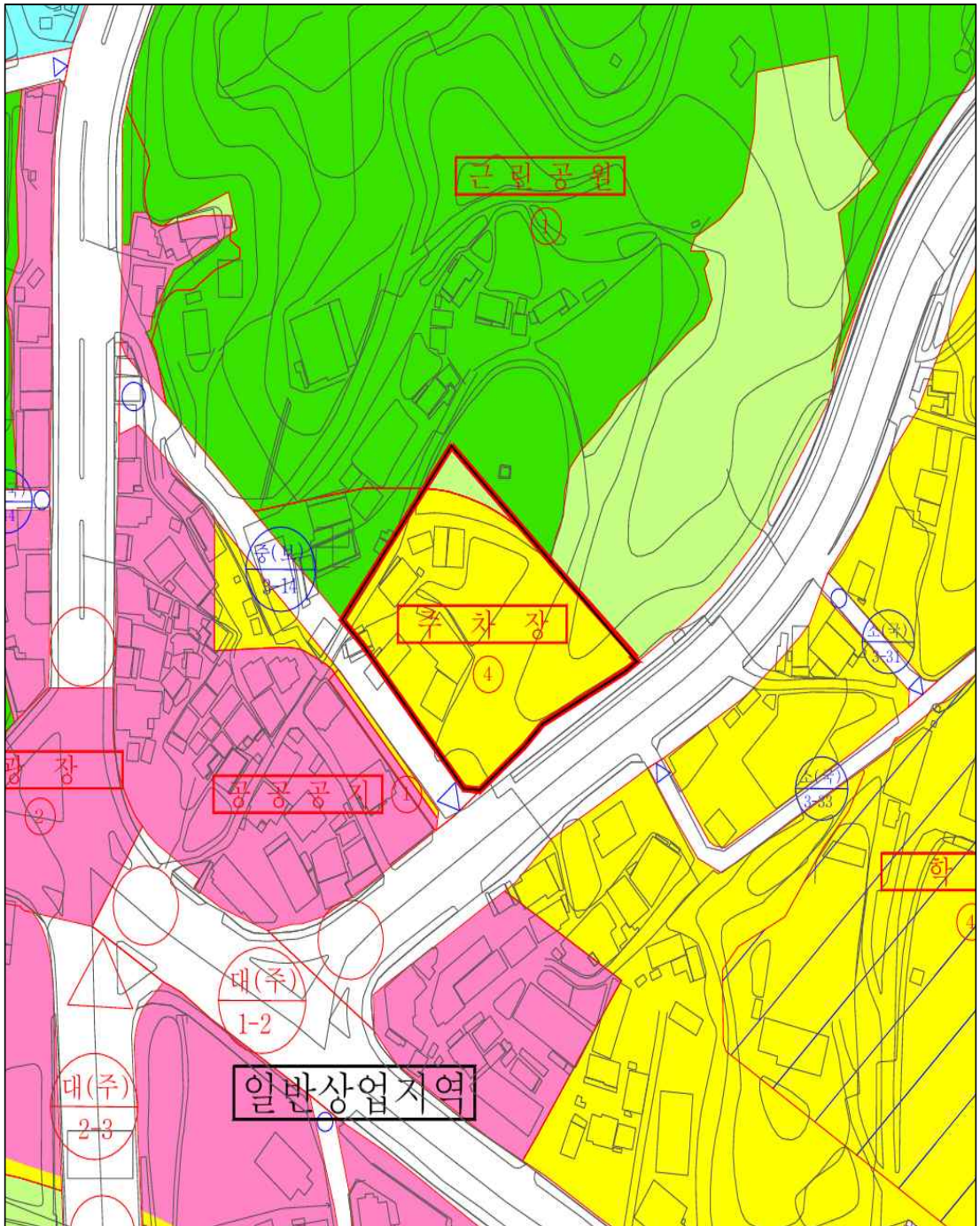



시 군

공 고

김천시 공고 제2026-616호

분묘개장공고 (제1차)

「장사 등에 관한 법률」 제27조(타인의 토지 등에 설치된 분묘 등의 처리 등) 및 같은 법 시행규칙 제18조(타인의 토지 등에 설치된 분묘의 처리)의 규정에 의거 다음과 같이 분묘개장공고 하오니 연고자 또는 관리인은 공고기간 내 신고하여 주시기 바라며, 만약 공고기간 내 신고하지 않을 경우 무연분묘로 간주하여 관계 법규에 따라 개장 허가와 동시에 임의 개장함을 공고합니다.

2026년 3월 12일

김 천 시 장

1. 분묘의 소재지 및 기수

| 소재지 | | 지번 | 분묘기수 |
|-------------|------------|---|------|
| 경상북도 김천시 | 농소면 신촌리 | 산16, 산17, 산17-1, 산21-2, 산22-2, 산23-1, 산24, 산24-1, 산25-14, 산25-15, 산25-16, 산25-17, 산25-19, 산25-20, 산25-7, 산25-8, 산25-9, 산50, 산52, 산52-1, 산52-2, 산52-3, 산52-4, 1090-19, 1092-9, 1111-6, 1114-8, 719-10, 719-11, 719-12, 719-13, 719-14, 719-15, 719-16, 719-17, 719-2, 719-3, 719-5, 719-6, 720, 721, 722, 723-1, 723-3, 724-2, 724-8, 731-3, 731-6, 733, 735, 736, 737-2, 832-2, 832-3, 832-4, 835, 836, 837, 837-1, 838, 839, 840, 841, 842-1, 842-2, 843-1, 843-2, 844, 845, 846, 847, 848, 849, 850, 851, 852, 853, 854, 855, 856, 857, 858, 859, 860, 861-1, 862, 863, 864, 865, 866, 867, 867-1, 872, 873, 874, 875, 876, 877, 878, 878-1, 879, 880, 883-1, 884-1, 884-2, 884-3, 885, 886, 886-1, 887, 887-2, 887-3, 887-4, 887-5, 887-6, 888-3, 889-1, 891-1, 891-2, 892-3, 892-4, 892-5, 950 | 25기 |
| | 덕곡동 | 1461-9, 79-2, 79-5, 80-17, 80-18, 81-2, 81-3, 산1, 산1-1, 산1-2, 산2-2, 산3-3, 산68-2 | |

2. 사업시행자 : 김천시 농식품유통과

3. 보상업무 수탁기관 : 한국부동산원 대구경북지역본부 공익보상부(보상전문기관)

4. 개장사유 : 김천시 농산물종합유통센터 조성사업에 편입

5. 공고기간 : 최초 신문 또는 인터넷 홈페이지 공고일로부터 3개월

6. 개장방법 : ● 유연분묘 : 연고자(관리자)협의 후 합의 개장처리
● 무연분묘 : 공고기간 이후 공고자가 임의개장
7. 개장 후 안치장소 : 경상북도 김천시 봉산면 영남대로 431, 김천시립추모공원
8. 안치기간 : 안치 후 5년
9. 신 고 처 : 대구광역시 달서구 달구벌대로 1834(두류동, 성안오피스텔 1805호)
(☎053-650-7881)
10. 신고방법 : 신고(연고)자는 사전에 분묘위치 등을 확인하시고 신고시에는 매장자와의 관계증빙 서류(제적등본, 족보 등)를 구비하여 상기 신고처로 신고하여 주시기 바랍니다.
11. 기타사항 : 분묘개장공고 후 분묘개장 과정에서 동일 번지 내에서 추가로 분묘가 나타나거나 합장 등으로 확인되는 경우에는 별도 공고하지 않고 이 공고로 갈음합니다.

안동시 공고 제2026-591호

안동 도시계획시설(공원:옥송상록공원) 실시계획변경인가를 위한 공람공고

안동시 옥동 산70번지 일원 도시계획시설(공원:옥송상록공원)에 대하여, 「국토의 계획 및 이용에 관한 법률」 제88조, 제90조 및 같은 법 시행령 제97조, 제99조에 따라 실시계획변경인가에 대한 주민, 이해관계자 등의 의견을 청취하기 위하여 관계서류 공람을 실시하오니 이해관계인 등은 열람하시고 본 사업 시행에 따른 의견이 있으신 분들은 공람공고 기간 내에 의견서를 서면으로 제출하여 주시기 바랍니다.

2026년 3월 12일

안 동 시 장

1. 사업시행지의 위치 (변경없음)

가. 위 치 : 경상북도 안동시 옥동 산70번지 일원

2. 사업의 종류 및 명칭 (변경없음)

가. 종 류 : 도시계획시설(공원) 사업

나. 명 칭 : 안동 옥송상록공원 민간조성 특례사업

3. 변경 사유

- 가. 옥송상록공원 내 공원시설부지 지적분할 측량 결과 및 지적(공부) 면적 오류 정정으로 인한 공원시설 면적 증가를 반영하고자 함.
- 나. 공원 조성 공사 중 지형여건을 고려하고 공원시설의 추가 및 변경 설치하기 위한 공원조성계획 변경사항 반영과, 사업 시행기간을 명확히하여 원활한 사업 추진을 하기 위함.

4. 사업의 면적 및 규모 (변경있음)

가. 기 정

1) 시설결정면적 : 211,332㎡

2) 금회시행면적 : 211,332㎡

3) 공사현황

가) 토 공 : 절토 8,352㎡, 성토 19,704㎡, 벌목 및 벌개제근 5,019㎡,
폐기물 337ton, 허가조건 이행공사 1식 등

나) 구조물공 : 옹벽 L=572m(A=3,055㎡) 등

다) 급·배수공 : 우수관 251m, 측구수로관 1,395m, 오수관 205m, 상수관 245m,
집수정 28개소, 우수받이 18개소 등

라) 시 설 공 : 데크 18식, 파고라 4개소, 플랜터 1개소, 목재의자 15개소,
등의자 10개, 체력단련시설 28개, 해설안내판 1개,
공원이용 안내판 5개, 방향 안내판 8개 등

마) 포 장 공 : 아스콘포장 1,253㎡, 투수블럭 1,662㎡, 경계석 864m,
안전웬스 42m, 가드레일 42m, 고무칩포장 300㎡, 황토포장
719㎡, 인조화강석블럭포장 3,198㎡, 경계석 388m 등

- 바) 식 재 공 : 소나무 30주, 서양측백 35주, 느티나무 19주, 매화나무 3주,
낙우송 3주, 산수유 38주, 왕벚나무 39주, 청단풍 19주,
관목류 25,300주, 지피류 60,380본 등
- 사) 부 대 공 : 가설·방음웬스, 오타방지막, 가설사무소, 운반 등
- 아) 건 축 공 : 복합문화시설(휴게카페, 키즈카페, 화장실, 북카페, 복합커뮤니티)
- 자) 전기통신공 : 보안등, CCTV 등

나. 변 경

- 1) 시설결정면적 : 211,347㎡
- 2) 금회시행면적 : 211,347㎡
- 3) 공사현황
 - 가) 토 공 : 절토 11,660㎡, 성토 16,588㎡, 벌목 및 벌개제근 5,886㎡,
폐기물 357ton, 허가조건이행공사 1식 등
 - 나) 구조물공 : 옹벽 L=1,163m(A=3,193㎡) 등
 - 다) 급·배수공 : 우수관 546m, 측구수로관 1,543m, 오수관 241m,
상수관 98m, 집수정 36개소 우수받이 18개소 등
 - 라) 시 설 공 : 데크 20식, 파고라 4개소, 플랜터 3개소, 목재의자 6개소,
등의자 10개소, 체력단련시설 29개소, 해설안내판 1개소,
공원이용 안내판 6개소, 방향 안내판 8개소 등
 - 마) 포 장 공 : 아스콘포장 1,380㎡, 투수블럭 1,562㎡, 경계석 847m,
안전웬스 42m, 가드레일 63m, 고무칩포장 383㎡,
황토포장 777㎡, 칼라콘크리트포장 883㎡,
인조화강석블럭포장 3,326㎡, 경계석 620m 등

- 바) 식 재 공 : 소나무 10주, 느티나무 25주, 매화나무 3주, 산수유 35주,
왕벚나무 23주, 청단풍 19주, 관목류 21,860주,
지피류 16,700본 등
- 사) 부 대 공 : 가설·방음웬스, 오락방지막, 가설사무소, 운반 등
- 아) 건 축 공 : 복합문화시설
- 자) 전기통신공 : 보안등, CCTV 등

5. 사업시행자의 성명 및 주소 (변경있음)

가. 기 정

| | | |
|-------|---------------------------|-------------------------------------|
| 사업시행자 | 안동시장 | (주)호반건설 박철희, 김명열, 허욱 |
| 주 소 | 경상북도 안동시 퇴계로 115 (명륜동) | 서울특별시 서초구 양재대로2길 18(우면동, 호반파크2관) |

나. 변 경

| | | |
|-------|---------------------------|-------------------------------------|
| 사업시행자 | 안동시장 | (주)호반건설 박철희, 변부섭 |
| 주 소 | 경상북도 안동시 퇴계로 115 (명륜동) | 서울특별시 서초구 양재대로2길 18(우면동, 호반파크2관) |

6. 사업의 시행기간 (변경있음)

가. 기 정

- 1) 착수예정일 : 실시계획인가 및 보상완료일
- 2) 준공예정일 : 착공일로부터 30개월

나. 변 경

- 1) 착수예정일 : 실시계획인가일
- 2) 준공예정일 : 2026.09.30.

**7. 수용 또는 사용할 토지 또는 지장물의 소재지·지번·지목 및 면적, 소유권과
소유권외의 권리의 명세 및 소유자·권리자의 성명·주소 (변경있음)**

□ 수용 또는 사용할 토지조서

- (기 정) 총면적 : 37필지, 211,332㎡
- (변 경) 총면적 : 47필지, 211,347㎡

| 연번 | 구분 | 소재지 | 지번 | 지목 | 면적(㎡) | | 성명 | 토지소유자 | | 소유권 이외의 권리명세 | | | 비고 |
|----|----|--------|-------|----|---------|---------|-----------|----------------------------------|----|--------------|----|----|----|
| | | | | | 공부 | 편입 | | 공유 지분 | 주소 | 주소 | 성명 | 주소 | |
| 당초 | 합계 | 합계 | | | 211,332 | 211,332 | | | | | | | |
| | | | | | 211,347 | 211,347 | | | | | | | |
| 1 | 기정 | 안동시 옥동 | 949 | 과 | 667 | 667 | 안동시 | - | | | | | |
| 2 | 기정 | 안동시 옥동 | 950-2 | 전 | 640 | 640 | 주식회사 호*건설 | 서울특별시 서초구 양재대로2길 18(우면동, 호반파크2관) | | | | | |
| | | | | | 640 | 640 | 주택도시보증공사 | 부산광역시 남구 문현금융로 40 | | | | | |
| 3 | 기정 | 안동시 옥동 | 956 | 전 | 1,458 | 1,458 | 주식회사 호*건설 | 서울특별시 서초구 양재대로2길 18(우면동, 호반파크2관) | | | | | |
| | | | | | 1,458 | 1,458 | 주택도시보증공사 | 부산광역시 남구 문현금융로 40 | | | | | |
| 4 | 기정 | 안동시 옥동 | 957 | 전 | 734 | 734 | 주식회사 호*건설 | 서울특별시 서초구 양재대로2길 18(우면동, 호반파크2관) | | | | | |
| | | | | | 734 | 734 | 주택도시보증공사 | 부산광역시 남구 문현금융로 40 | | | | | |
| 5 | 기정 | 안동시 옥동 | 958 | 전 | 218 | 218 | 주식회사 호*건설 | 서울특별시 서초구 양재대로2길 18(우면동, 호반파크2관) | | | | | |
| | | | | | 218 | 218 | 주택도시보증공사 | 부산광역시 남구 문현금융로 40 | | | | | |
| 6 | 기정 | 안동시 옥동 | 959 | 전 | 284 | 284 | 주식회사 호*건설 | 서울특별시 서초구 양재대로2길 18(우면동, 호반파크2관) | | | | | |
| | | | | | 284 | 284 | 주택도시보증공사 | 부산광역시 남구 문현금융로 40 | | | | | |

| 연번 | 구분 | 소재지 | 지번 | 지목 | 면적(㎡) | | 성명 | 토지소유자 | | 소유권 이외의 권리명세 | | | 비고 |
|----|----|--------|-------|----|-------|-------|-----------|----------------------------------|-------------------|--------------|----|-------|----|
| | | | | | 공부 | 편입 | | 주소 | 공유 지분 | 성명 | 주소 | 권리 관계 | |
| 7 | 기정 | 안동시 옥동 | 960-3 | 전 | 492 | 492 | 주식회사 호*건설 | 주소 | | | | | |
| | 변경 | 안동시 옥동 | 960-3 | 전 | 380 | 380 | 주태도시 보증공사 | 서울특별시 서초구 양재대로2길 18(우면동, 호반파크2관) | 부산광역시 남구 문현금융로 40 | | | | 분할 |
| 8 | 변경 | 안동시 옥동 | 960-8 | 전 | 112 | 112 | 주태도시 보증공사 | 부산광역시 남구 문현금융로 40 | | | | | 분할 |
| | 기정 | 안동시 옥동 | 960-5 | 전 | 649 | 649 | 주식회사 호*건설 | 서울특별시 서초구 양재대로2길 18(우면동, 호반파크2관) | | | | | |
| 9 | 변경 | 안동시 옥동 | 960-5 | 전 | 649 | 649 | 주태도시 보증공사 | 부산광역시 남구 문현금융로 40 | | | | | 분할 |
| | 변경 | 안동시 옥동 | 960-9 | 전 | 121 | 121 | 주태도시 보증공사 | 부산광역시 남구 문현금융로 40 | | | | | 분할 |
| 11 | 기정 | 안동시 옥동 | 961-2 | 임 | 3,549 | 3,549 | 주식회사 호*건설 | 서울특별시 서초구 양재대로2길 18(우면동, 호반파크2관) | | | | | |
| | 변경 | 안동시 옥동 | 961-2 | 임 | 3,549 | 3,549 | 안동시 | - | | | | | |
| 12 | 기정 | 안동시 옥동 | 1057 | 전 | 2,539 | 2,539 | 주식회사 호*건설 | 서울특별시 서초구 양재대로2길 18(우면동, 호반파크2관) | | 1/3 | | | |
| | 변경 | 안동시 옥동 | 1057 | 전 | 2,539 | 2,539 | 안동시 | - | | | | | |
| 13 | 기정 | 안동시 옥동 | 1058 | 전 | 3,696 | 3,696 | 주식회사 호*건설 | 서울특별시 서초구 양재대로2길 18(우면동, 호반파크2관) | | | | | |
| | 변경 | 안동시 옥동 | 1058 | 전 | 3,696 | 3,696 | 안동시 | - | | | | | |

| 연번 | 구분 | 소재지 | 지번 | 지목 | 면적(㎡) | | 성명 | 토지소유자 | | 소유권 이외의 권리명세 | | | 비고 |
|----|----|--------|---------|----|-------|-------|-----------|-----------------------------------|----|--------------|----|----|----|
| | | | | | 공부 | 편입 | | 공유 지분 | 주소 | 주소 | 성명 | 주소 | |
| 14 | 기정 | 안동시 옥동 | 1059 | 답 | 4,010 | 4,010 | 주식회사 호*건설 | 서울특별시 서초구 양재대로2길 18(우면동, 호반파크2관) | | | | | |
| | 변경 | 안동시 옥동 | 1059 | 답 | 4,010 | 4,010 | 안동시 | - | | | | | |
| 15 | 기정 | 안동시 옥동 | 1060 | 천 | 175 | 175 | 주식회사 호*건설 | 서울특별시 서초구 양재대로2길 18 (우면동, 호반파크2관) | | | | | |
| | 변경 | 안동시 옥동 | 1060 | 천 | 175 | 175 | 안동시 | - | | | | | |
| 16 | 기정 | 안동시 옥동 | 1061-4 | 전 | 1,092 | 1,092 | 주식회사 호*건설 | 서울특별시 서초구 양재대로2길 18(우면동, 호반파크2관) | | | | | |
| | 변경 | 안동시 옥동 | 1061-4 | 전 | 1,092 | 1,092 | 안동시 | - | | | | | |
| 17 | 기정 | 안동시 옥동 | 1086 | 전 | 32 | 32 | 주식회사 호*건설 | 서울특별시 서초구 양재대로2길 18(우면동, 호반파크2관) | | | | | |
| | 변경 | 안동시 옥동 | 1086 | 전 | 32 | 32 | 안동시 | - | | | | | |
| 18 | 기정 | 안동시 옥동 | 1375-2 | 도 | 283 | 283 | 주식회사 호*건설 | 서울특별시 서초구 양재대로2길 18(우면동, 호반파크2관) | | | | | |
| | 변경 | 안동시 옥동 | 1375-2 | 도 | 274 | 274 | 주택도시보증공사 | 부산광역시 남구 문현금융로 40 | | | | | 합판 |
| 19 | 변경 | 안동시 옥동 | 1375-18 | 도 | 9 | 9 | 주택도시보증공사 | 부산광역시 남구 문현금융로 40 | | | | | 합판 |

| 연번 | 구분 | 소재지 | 지번 | 지목 | 면적(㎡) | | 성명 | 토지소유자 | | 공유 지분 | 소유권 이외의 권리명세 | | | 비고 |
|----|----|-----------|--------|----|-------|-------|--------------|-------|-------------------------------------|----------|--------------|----|----------|---------------|
| | | | | | 공부 | 편입 | | 주소 | 주소 | | 성명 | 주소 | 권리 관계 | |
| 20 | 기정 | 안동시 옥동 | 1384 | 구 | 235 | 235 | 주식회사 호*건설 | 주소 | 서울특별시 서초구 양재대로2길 18(우면동, 호반파크2관) | | | | | |
| | 변경 | 안동시 옥동 | 1384 | 구 | 235 | 235 | 주택도시 보증공사 | 주소 | 부산광역시 남구 문현금융로 40 | | | | | |
| 21 | 기정 | 안동시 옥동 | 1384-1 | 구 | 196 | 196 | 주식회사 호*건설 | 주소 | 서울특별시 서초구 양재대로2길 18(우면동, 호반파크2관) | | | | | |
| | 변경 | 안동시 옥동 | 1384-1 | 구 | 196 | 196 | 주택도시 보증공사 | 주소 | 부산광역시 남구 문현금융로 40 | | | | | 분할 |
| 22 | 기정 | 안동시 옥동 | 1384-6 | 구 | 23 | 23 | 주식회사 호*건설 | 주소 | 서울특별시 서초구 양재대로2길 18(우면동, 호반파크2관) | | | | | |
| | 변경 | 안동시 옥동 | 1384-6 | 구 | 23 | 23 | 주택도시 보증공사 | 주소 | 부산광역시 남구 문현금융로 40 | | | | | 분할 |
| 23 | 기정 | 안동시 옥동 | 1384-3 | 구 | 827 | 827 | 기획 재정부 | 주소 | - | | | | | |
| | 변경 | 안동시 옥동 | 1384-3 | 구 | 729 | 729 | 주택도시 보증공사 | 주소 | 부산광역시 남구 문현금융로 40 | | | | | 분할 |
| 24 | 기정 | 안동시 옥동 | 1384-7 | 구 | 98 | 98 | 안동시 | 주소 | - | | | | | 분할 |
| | 변경 | 안동시 옥동 | 1384-7 | 구 | 98 | 98 | 안동시 | 주소 | - | | | | | 분할 |
| 25 | 기정 | 안동시 옥동 | 1385-5 | 구 | 175 | 175 | 주식회사 호*건설 | 주소 | 서울특별시 서초구 양재대로2길 18(우면동, 호반파크2관) | | | | | |
| | 변경 | 안동시 옥동 | 1385-5 | 구 | 190 | 190 | 안동시 | 주소 | - | | | | | 면적정정 증)15㎡ |
| 26 | 기정 | 안동시 옥동 | 산66 | 임 | 1,164 | 1,164 | 주식회사 호*건설 | 주소 | 서울특별시 서초구 양재대로2길 18(우면동, 호반파크2관) | | | | | |
| | 변경 | 안동시 옥동 | 산66 | 임 | 1,164 | 1,164 | 안동시 | 주소 | - | | | | | |

| 연번 | 구분 | 소제지 | 지번 | 지목 | 면적(m ²) | | 성명 | 토지소유자 | | 소유권 이외의 권리명세 | | | 비고 |
|----|----|--------|-------|----|---------------------|--------|-----------|-------|----------------------------------|--------------|----|----|----|
| | | | | | 공부 | 편입 | | 공유 지분 | 주소 | 주소 | 성명 | 주소 | |
| 27 | 기정 | 안동시 옥동 | 산68 | 임 | 9,771 | 9,771 | 주식회사 호*건설 | 주소 | 서울특별시 서초구 양재대로2길 18(우면동, 호반파크2관) | | | | |
| | 변경 | 안동시 옥동 | 산68 | 임 | 9,771 | 9,771 | 안동시 | - | | | | | |
| 28 | 기정 | 안동시 옥동 | 산69 | 임 | 14,703 | 14,703 | 주식회사 호*건설 | 주소 | 서울특별시 서초구 양재대로2길 18(우면동, 호반파크2관) | | | | |
| | 변경 | 안동시 옥동 | 산69 | 임 | 9,783 | 9,783 | 주택도시 보증공사 | 주소 | 부산광역시 남구 문현금융로 40 | | | | 분할 |
| 29 | 변경 | 안동시 옥동 | 산69-8 | 임 | 4,914 | 4,914 | 안동시 | - | | | | | 분할 |
| | 변경 | 안동시 옥동 | 산69-9 | 임 | 6 | 6 | 주택도시 보증공사 | 주소 | 부산광역시 남구 문현금융로 40 | | | | 분할 |
| 31 | 기정 | 안동시 옥동 | 산70 | 임 | 48,133 | 48,133 | 주식회사 호*건설 | 주소 | 서울특별시 서초구 양재대로2길 18(우면동, 호반파크2관) | | | | |
| | 변경 | 안동시 옥동 | 산70 | 임 | 31,539 | 31,539 | 주택도시 보증공사 | 주소 | 부산광역시 남구 문현금융로 40 | | | | 분할 |
| 32 | 변경 | 안동시 옥동 | 산70-7 | 임 | 16,125 | 16,125 | 안동시 | - | | | | | 분할 |
| | 변경 | 안동시 옥동 | 산70-8 | 임 | 469 | 469 | 주택도시 보증공사 | 주소 | 부산광역시 남구 문현금융로 40 | | | | 분할 |
| 34 | 기정 | 안동시 옥동 | 산71임 | 임 | 2,777 | 2,777 | 주식회사 호*건설 | 주소 | 서울특별시 서초구 양재대로2길 18(우면동, 호반파크2관) | | | | |
| | 변경 | 안동시 옥동 | 산71임 | 임 | 2,442 | 2,442 | 안동시 | - | | | | | 분할 |

| 연번 | 구분 | 소재지 | 지번 | 지목 | 면적(㎡) | | 성명 | 토지소유자 | | 소유권 이외의 권리명세 | | | 비고 |
|----|----|--------|--------|----|--------|--------|-----------|----------------------------------|-------|--------------|----|-------|----|
| | | | | | 공부 | 편입 | | 주소 | 공유 지분 | 성명 | 주소 | 권리 관계 | |
| 35 | 변경 | 안동시 옥동 | 산71-1 | 임 | 335 | 335 | 주혜도시 보증공사 | 부산광역시 남구 문현금융로 40 | | | | 분할 | |
| | 기정 | 안동시 옥동 | 산73임 | 임 | 21,818 | 21,818 | 주식회사 호*건설 | 서울특별시 서초구 양재대로2길 18(우면동, 호반파크2관) | | | | | |
| 36 | 변경 | 안동시 옥동 | 산73임 | 임 | 21,818 | 21,818 | 안동시 | - | | | | | |
| | 기정 | 안동시 옥동 | 산74 | 임 | 5,158 | 5,158 | 주식회사 호*건설 | 서울특별시 서초구 양재대로2길 18(우면동, 호반파크2관) | | | | | |
| 37 | 변경 | 안동시 옥동 | 산74 | 임 | 5,158 | 5,158 | 안동시 | - | | | | | |
| | 기정 | 안동시 옥동 | 산75 | 임 | 7,987 | 7,987 | 주식회사 호*건설 | 서울특별시 서초구 양재대로2길 18(우면동, 호반파크2관) | | | | | |
| 38 | 변경 | 안동시 옥동 | 산75 | 임 | 7,987 | 7,987 | 안동시 | - | | | | | |
| | 기정 | 안동시 옥동 | 산76-11 | 임 | 11,367 | 11,367 | 주식회사 호*건설 | 서울특별시 서초구 양재대로2길 18(우면동, 호반파크2관) | | | | | |
| 39 | 변경 | 안동시 옥동 | 산76-11 | 임 | 11,367 | 11,367 | 안동시 | - | | | | | |
| | 기정 | 안동시 옥동 | 산77-1 | 임 | 5,967 | 5,967 | 주식회사 호*건설 | 서울특별시 서초구 양재대로2길 18(우면동, 호반파크2관) | 1/2 | | | | |
| 40 | 변경 | 안동시 옥동 | 산77-1 | 임 | 5,967 | 5,967 | 안동시 | - | | | | | |
| | 기정 | 안동시 옥동 | 산78-2 | 임 | 24,308 | 24,308 | 주식회사 호*건설 | 서울특별시 서초구 양재대로2길 18(우면동, 호반파크2관) | 1/2 | | | | |

| 연번 | 구분 | 소재지 | 지번 | 지목 | 면적(㎡) | | 성명 | 토지소유자 | | 소유권 이외의 권리명세 | | | 비고 |
|----|----|---------|--------|----|--------|--------|-----------|----------------------------------|-------|--------------|----|-------|----|
| | | | | | 공부 | 편입 | | 주소 | 공유 지분 | 성명 | 주소 | 권리 관계 | |
| 42 | 변경 | 안동시 옥동 | 산78-2 | 임 | 24,308 | 24,308 | 안동시 | - | | | | | |
| | 기정 | 안동시 옥동 | 산79 | 임 | 397 | 397 | 주식회사 호*건설 | 서울특별시 서초구 양재대로2길 18(우면동, 호반파크2관) | | | | | |
| 43 | 변경 | 안동시 옥동 | 산79 | 임 | 397 | 397 | 안동시 | - | | | | | |
| | 기정 | 안동시 옥동 | 산80 | 임 | 25,388 | 25,388 | 주식회사 호*건설 | 서울특별시 서초구 양재대로2길 18(우면동, 호반파크2관) | | | | | |
| 44 | 변경 | 안동시 옥동 | 산80 | 임 | 25,388 | 25,388 | 안동시 | - | | | | | |
| | 기정 | 안동시 옥동 | 산81 | 임 | 9,917 | 9,917 | 주식회사 호*건설 | 서울특별시 서초구 양재대로2길 18(우면동, 호반파크2관) | | | | | |
| 45 | 변경 | 안동시 옥동 | 산81 | 임 | 9,917 | 9,917 | 안동시 | - | | | | | |
| | 기정 | 안동시 송현동 | 532-6 | 답 | 174 | 174 | 안동시 | - | | | | | |
| 46 | 기정 | 안동시 송현동 | 1090-6 | 구 | 139 | 139 | 기획재정부 | - | | | | | |
| | 변경 | 안동시 송현동 | 1090-6 | 구 | 139 | 139 | 안동시 | - | | | | | |
| 47 | 기정 | 안동시 송현동 | 1096-4 | 도 | 69 | 69 | 기획재정부 | - | | | | | |
| | 변경 | 안동시 송현동 | 1096-4 | 도 | 69 | 69 | 안동시 | - | | | | | |

**8. 법 제99조의 규정에 의한 공공시설 등의 귀속 및 양도에 관한 사항
(변경있음)**

가. 기 정

- 옥송상록공원 전체면적 211,332㎡ 중 공원시설(162,949㎡ / 토지 및 건축물 포함)

나. 변 경

- 옥송상록공원 전체면적 211,347㎡ 중 공원시설(163,153㎡ / 토지 및 건축물 포함)

**9. 공람장소, 기간 및 의견제출공람기간 : 공고일로부터 14일이상(국·공
휴일 제외)**

가. 공람장소 : 안동시 공원녹지과(☎054-840-5360), 옥동 행정복지센터(☎054-840-4923)

나. 공람기간 : 공고일로부터 14일이상(국·공휴일 제외)

다. 관계도서 : 게재생략(공람장소 비치)

라. 본 도시계획시설(공원:옥송상록공원) 실시계획변경인가 '안'에 대하여 의견이 있는 단체 또는 개인은 공람기간 내 다음사항을 기재한 의견서를 서면으로 제출하여 주시기 바랍니다.

- 1) 공고사항에 대한 찬반여부와 그 사유
- 2) 주소, 성명, 전화번호(단체의 경우 단체명과 대표자 성명)

**10. 기타 자세한 사항은 안동시 공원녹지과(☎054-840-5360)로 문의하여
주시기 바랍니다.**

영주시 공고 제2026-478호

영주 도시계획시설(영주댐 하류공원) 실시계획인가 열람·공고

영주시 고시 제2025-159호[도시계획시설(영주댐 하류공원) 공원조성계획 결정(변경) 및 지형도면 고시] 고시된 영주시 평은면 용혈리 1042번지 일원 도시계획시설(공원) 사업 실시계획인가에 대하여 「국토의 계획 및 이용에 관한 법률」 제88조, 제90조 및 같은 법 시행령 제97조, 제99조에 따라 사전에 소유자 및 이해관계인의 의견을 청취하기 위하여 아래와 같이 관계 서류의 열람공고를 실시하오니, 본 사업 시행에 대한 의견이 있으신 분은 열람 기간 내에 의견서를 제출하여 주시기 바랍니다.

2026. 3. 12.

영 주 시 장



1. 사업시행지의 위치 : 경상북도 영주시 평은면 용혈리 1042번지 일원

2. 사업의 종류 및 명칭

가. 종 류 : 도시계획시설(문화공원) 사업

나. 명 칭 : 영주호 오토캠핑장 포토존 조성사업

3. 사업규모

| 시 설 명 | 시설의 종류 | 시설부지면적(㎡) | 실시계획인가 면적(㎡) | 비고 |
|-------------|--------|-----------|--------------|----|
| 영주댐 하류공원 | 문화공원 | 96,419 | 1,528 | |

4. 사업기간 : 실시계획인가 ~ 2026. 6. 30.

5. 수용 또는 사용할 토지 또는 건물의 소재지·지번·지목 및 면적, 소유권과 소유권 외의 권리의 명세 및 그 소유자·권리자의 성명·주소

| 연번 | 소재지 | | 지번 | 지목 | 면적(㎡) | | 토지소유자 | | | 관계인 | | | 비고 |
|----|-----|-----|------|----|--------|-------|-------|----|------|-----|----|--------|----|
| | 면 | 리 | | | 공부 | 편입 | 성명 | 주소 | 공유지분 | 성명 | 주소 | 권리의 종류 | |
| 계 | | 1필지 | | | 96,419 | 1,528 | | | | | | | |
| 1 | 평은면 | 용혈리 | 1042 | 공원 | 96,419 | 1,528 | 영주시 | | | | | | |

6. 열람기간

가) 열람기간 : 2026. 3. 6. ~ 2026. 3. 20.

나) 열람장소 : 영주시 영주호개발과(영주시 평은면 수변로 50-57, 2층)

7. 주민 의견서 제출

가) 제출기간 : 열람기간 내

나) 제출장소 : 영주시 영주호개발과(영주시 평은면 수변로 50-57, 2층)

8. 기타 자세한 문의사항은 영주시청 영주호개발과 시설관리팀(054-639-4842)으로 문의하시기 바랍니다.

고령군 공고 제2026-451호

군계획시설(도로)사업 실시계획 인가 및 사업인정에 관한 주민 등의 의견 청취 열람·공고

고령군 대가야읍 쾌빈리 358-36번지 일원 군계획시설(도로)사업 실시계획 인가를 위하여 「국토의 계획 및 이용에 관한 법률」 제90조 및 「같은 법 시행령」 제99조, 「공익사업을 위한 토지 등의 취득 보상에 관한 법률」 제21조 및 「같은 법 시행령」 제11조의 규정에 의거 아래와 같이 관계서류를 열람·공고하오니, 토지소유자 및 이해관계인은 본 사업 시행에 대한 의견이 있을시 의견서를 제출하여 주시기 바랍니다.

2026년 03월 12일

고령군



1. 공람(열람)기간 : 2026. 03. 12. ~ 03. 26. (14일이상)

2. 군계획시설(도로)사업 실시계획(변경) 내용

| 종 류 | 명칭 | 위 치 | 사업규모 | 사업의 착수 및 준공예정일 | 비고 |
|---------------|----------------------------|----------------|--------------------------------------|------------------------------|----|
| 군계획시설 (도로) | 군계획도로 (소로2-19호) 개설공사 | 대가야읍 쾌빈리 일원 | L = 285m, B = 8.0m, A = 2,469㎡ | 인가일로부터 ~ 2027. 12. 31. | |

3. 사업시행자 주소 및 성명

- 주소 : 고령군 대가야읍 왕릉로 55
- 성명 : 고령군수

4. 수용 또는 사용할 토지 또는 건물 : 불임과 같음

5. 공람장소 및 의견제출

- 관계도서비치 및 공람장소 : 고령군청 도시과
- 의견 제출기간 : 공람(열람)기간 내
- 의견 제 출 처 : 고령군청 도시과

6. 기타 문의사항은 고령군청 도시과 (054-950-6722)로 문의하여 주시기 바랍니다.

■ 수용 또는 사용할 토지 등의 소유권외의 권리명세서

| 일련 번호 | 소재지 | 지번 | 지목 | 지적면적 (㎡) | 편입면적 (㎡) | 소유자 | | 소유자 이외의 권리 | | 비고 |
|----------|----------|--------|----|-------------|-------------|-------------|---|---------------|----|-------------|
| | | | | | | 성명 | 주소 | 성명 | 주소 | |
| 1 | 대가야읍 쾌빈리 | 356-5 | 대 | 9,594 | 40 | 국 (경찰청) | | | | |
| 2 | 대가야읍 쾌빈리 | 356-21 | 도 | 222 | 183 | 고령군 | | | | |
| 3 | 대가야읍 쾌빈리 | 356-20 | 도 | 228 | 228 | 고령군 | | | | |
| 4 | 대가야읍 쾌빈리 | 356-19 | 도 | 234 | 234 | 고령군 | | | | |
| 5 | 대가야읍 쾌빈리 | 378-4 | 구 | 28 | 28 | 국(농수산 부) | | | | |
| 6 | 대가야읍 쾌빈리 | 358-28 | 답 | 53 | 53 | 고령군 | | | | |
| 7 | 대가야읍 쾌빈리 | 358-30 | 답 | 162 | 162 | 고령군 | | | | |
| 8 | 대가야읍 쾌빈리 | 358-31 | 답 | 13 | 1 | 이현일 | 대구광역시 수성구 무학로 189, 105동 105호(지산동, 녹원맨션) | 북대구신용 협동조합 | | 근저당권 지상권 |
| 9 | 대가야읍 쾌빈리 | 358-29 | 답 | 1 | 1 | 이현일 | 대구광역시 수성구 무학로 189, 105동 105호(지산동, 녹원맨션) | 북대구신용 협동조합 | | 근저당권 지상권 |
| 10 | 대가야읍 쾌빈리 | 356-24 | 도 | 7 | 7 | 국(경찰청) | | | | |

| 일련 번호 | 소재지 | 지번 | 지목 | 지적면적 (㎡) | 현입면적 (㎡) | 소유자 | | 소유자 이외의 권리 | | 비고 |
|----------|----------|--------|-------|-------------|-------------|-------------|---|------------|----|----|
| | | | | | | 성명 | 주소 | 성명 | 주소 | |
| 11 | 대가야읍 퀘빈리 | 358-36 | 답 | 123 | 123 | 이병우 | 대구시 북구 동천동 872 칠곡2차 보성서한아파트 202-308 | | | |
| 12 | 대가야읍 퀘빈리 | 358-37 | 답 | 225 | 225 | 고령군 | | | | |
| 13 | 대가야읍 퀘빈리 | 378-5 | 구 | 430 | 430 | 국 (농수산부) | | | | |
| 14 | 대가야읍 퀘빈리 | 358-38 | 답 | 205 | 205 | 고령군 | | | | |
| 15 | 대가야읍 퀘빈리 | 358-26 | 답 | 103 | 103 | 고령군 | | | | |
| 16 | 대가야읍 퀘빈리 | 358-18 | 도 | 691 | 446 | 고령군 | | | | |
| 합계 | 16 필지 | 12,319 | 2,469 | | | | | | | |



기 타

지시사항

도지사 지시사항

- 2026. 3. 10.(화) 간부회의(국비보고회) 시 -

| 구분 | 지시내용 | 담당부서 (협조부서) |
|----|--|----------------|
| 훈시 | <ul style="list-style-type: none"> ○ 국비 확보가 곧 도민 복리 증진의 실질적 수단임을 유념하고, 예산 확보에 사활을 걸고 최선 다할 것. - 더 많은 국비를 확보하기 위해 새로운 아이디어를 발굴하고, 초기 대응 단계부터 총력을 기울일 것. | 전부서 |